ЛИТУРГИЯ
св. Иоанна Златоуста

сборник песнопений
для детского хора

под редакцией Н. Миндровой

ЖИВОНОСНЫЙ ИСТОЧНИК
МОСКВА
2006

ВЕЛИКАЯ ЕКТЕНИЯ

Иеромонах Нафанаил

С.
А.

1 Гос-по-ди, по-ми-луй. 2 Гос-по-ди, по-ми-луй.

3 Гос-по-ди, по-ми-луй. 4 Гос-по-ди, по-ми-луй.

5 Гос-по-ди, по-ми-луй. 6 Гос-по-ди, по-ми-луй.

7 Гос-по-ди, по-ми-луй. Те-бе, Гос-по-ди. А-минь.

ВЕЛИКАЯ ЕКТЕНИЯ

С. Смоленский

1 Гос-по-ди, по-ми-луй. 2 Гос-по-ди, по-ми-луй.

3 Гос-по-ди, по-ми-луй. 4 Гос-по-ди, по-ми-луй.

5 Гос-по-ди, по-ми-луй. 6 Гос-по-ди, по-ми-луй.

Те-бе, Гос-по-ди. А-минь.

ВЕЛИКАЯ ЕКТЕНИЯ

Б. Ледковский

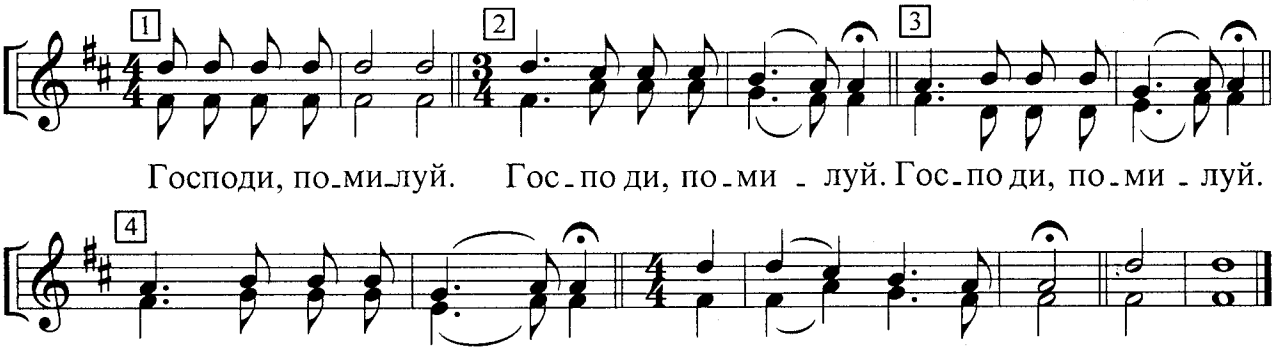

БЛАГОСЛОВИ, ДУШЕ МОЯ, ГОСПОДА

А. Львов

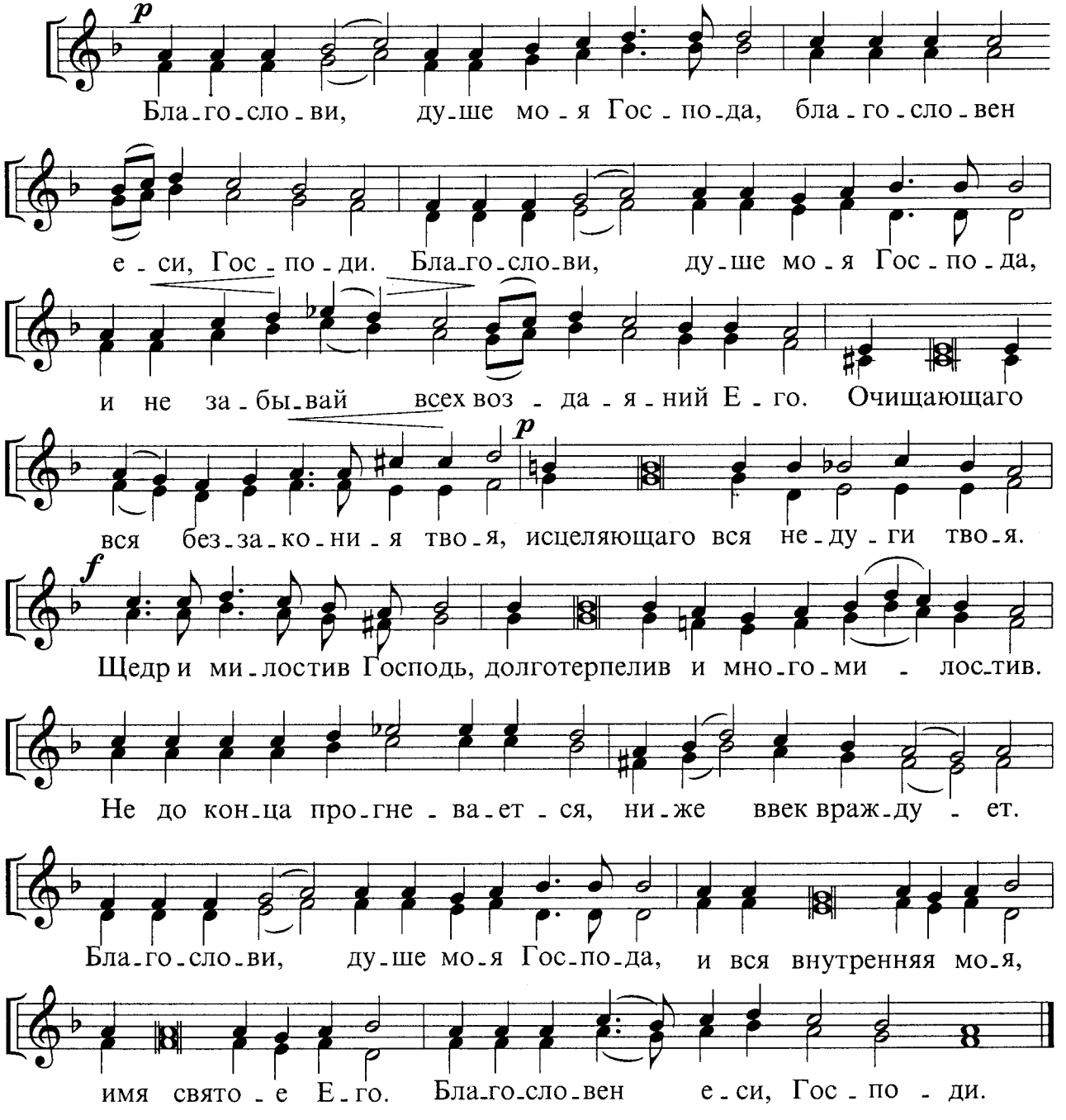

БЛАГОСЛОВИ, ДУШЕ МОЯ, ГОСПОДА

Неизвестный автор

Благослови, душе моя, Гос-по-да. Благословен еси, Гос-по-ди.

Благослови, душе моя, Гос-по-да, и вся внутренняя моя,

и-мя свя-то-е Е-го. Благослови, душе моя, Гос-по-да,

и не забывай всех возда-я-ний Е-го. Очищающаго

вся беззакония тво-я, исцеляющаго вся не-ду-ги тво-я.

Избавляющаго от истления жи-вот твой, венчающаго тя милостию

и щедро-та-ми. Щедр и ми-лостив Господь, долготерпелив и много-

-ми-лос-тив. Благослови, душе моя, Госпо-да, и вся внутренняя моя,

и-мя свя-то-е Е-го. Благословен еси, Гос-по-ди.

МАЛАЯ ЕКТЕНИЯ

Неизвестный автор

2 раза

Гос-по-ди, по-ми-луй. Те-бе, Гос-по-ди. А-минь.

БЛАГОСЛОВИ, ДУШЕ МОЯ, ГОСПОДА

М. Ипполитов-Иванов

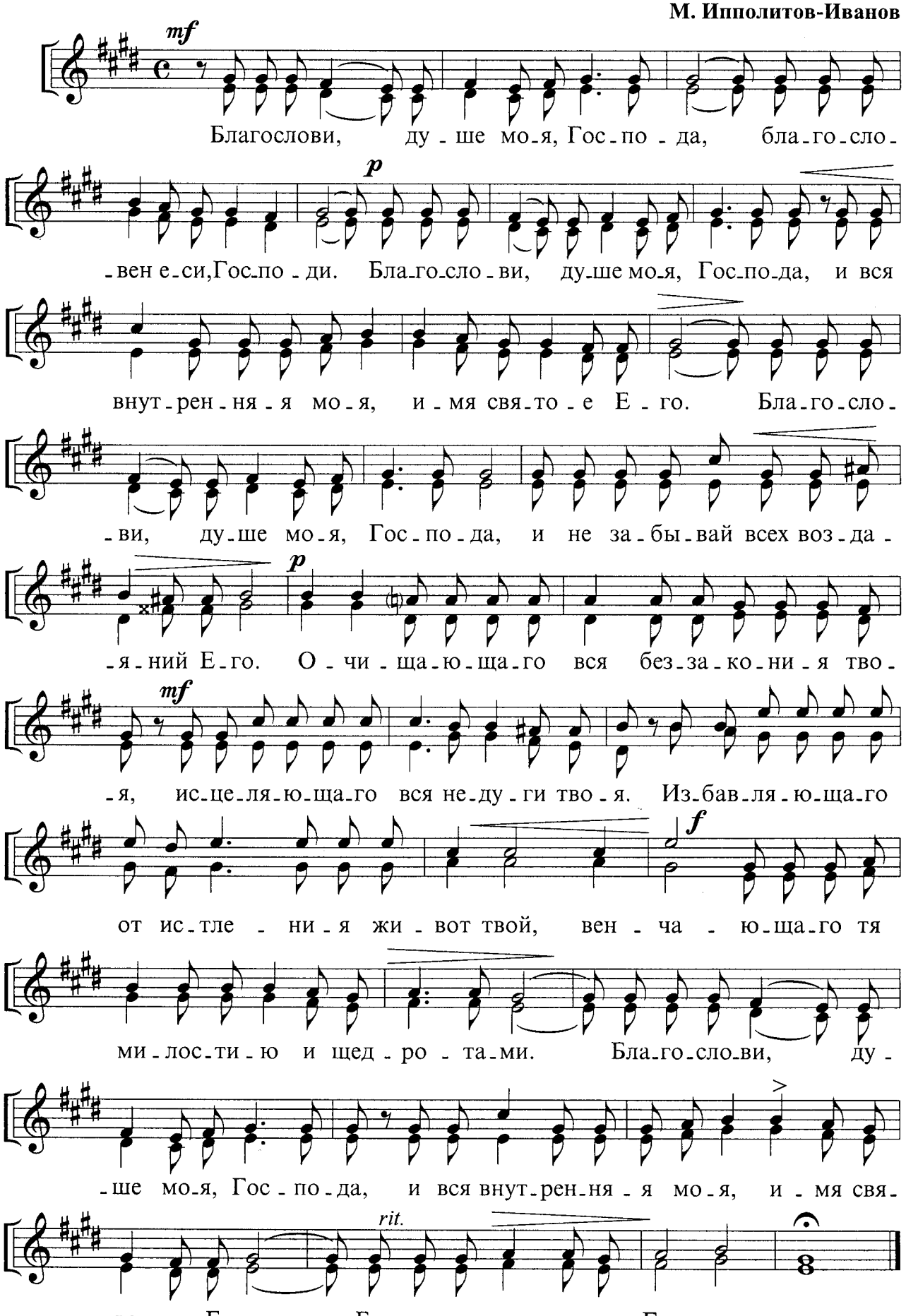

ХВАЛИ, ДУШЕ МОЯ, ГОСПОДА

Архиепископ Никанор

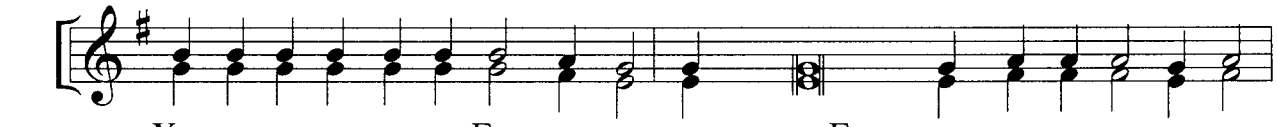

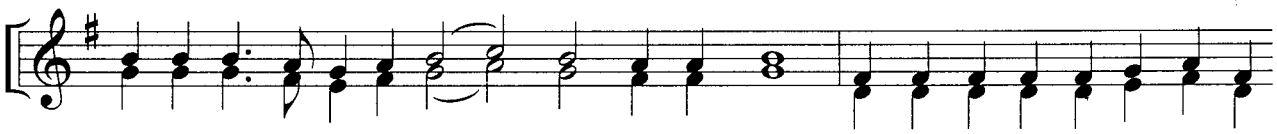

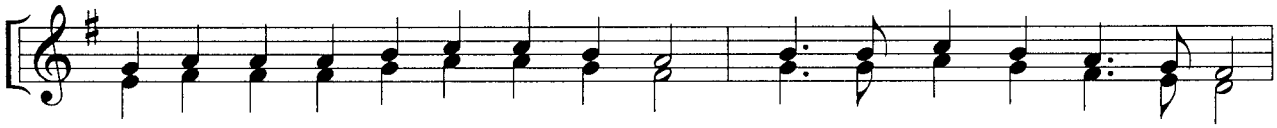

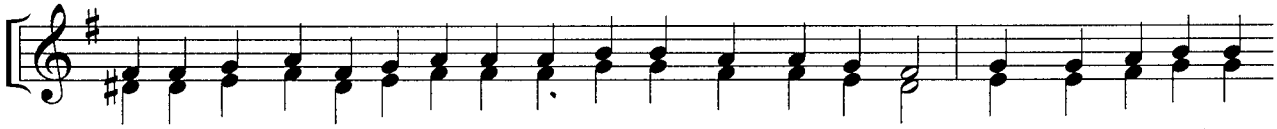

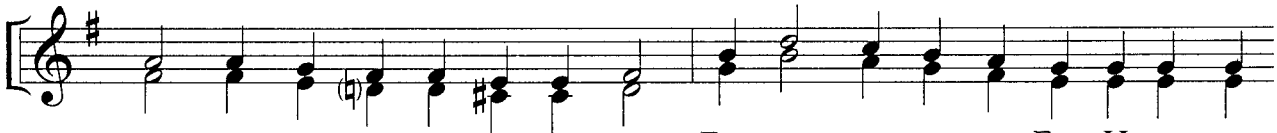

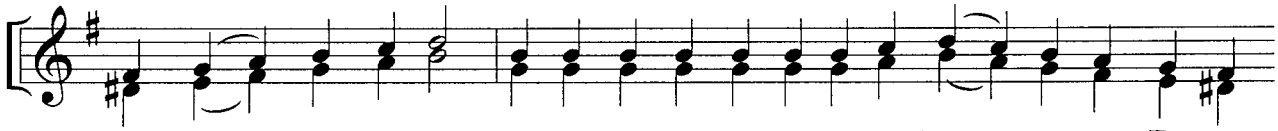

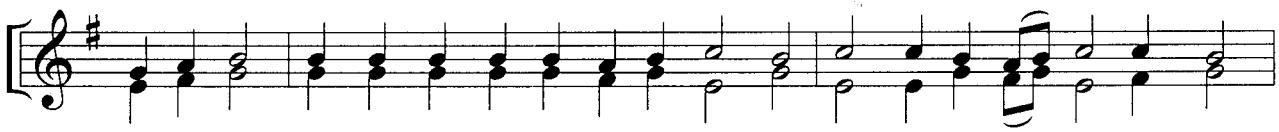

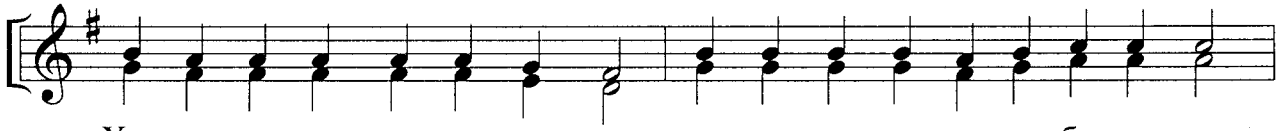

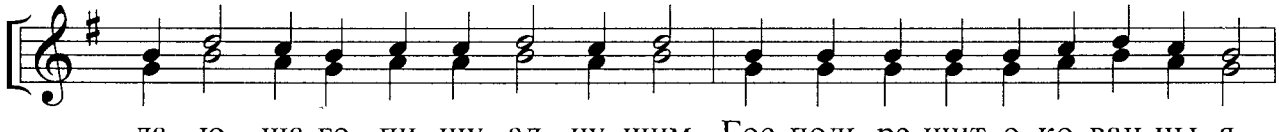

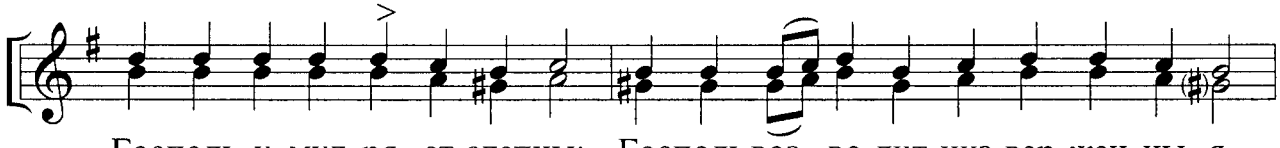

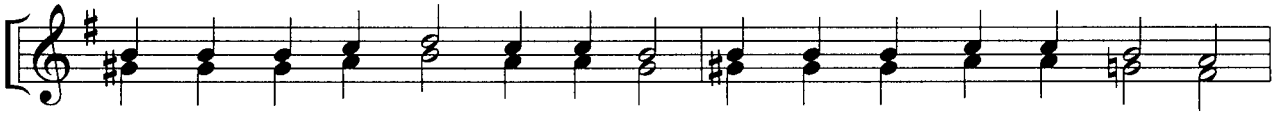

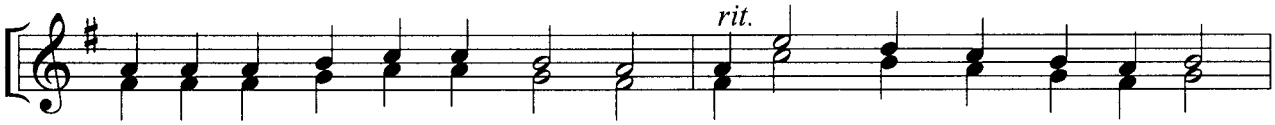

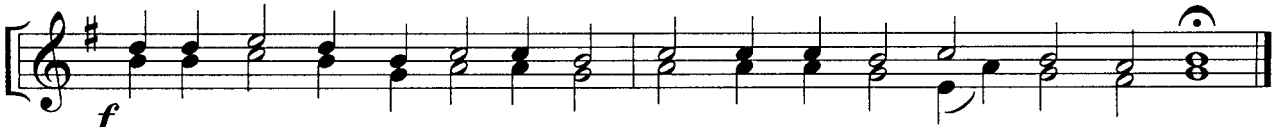

ХВАЛИ, ДУШЕ МОЯ, ГОСПОДА

П. Чайковский

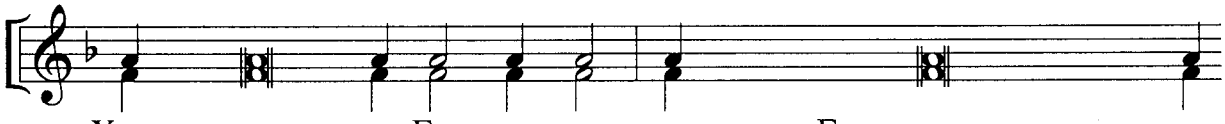

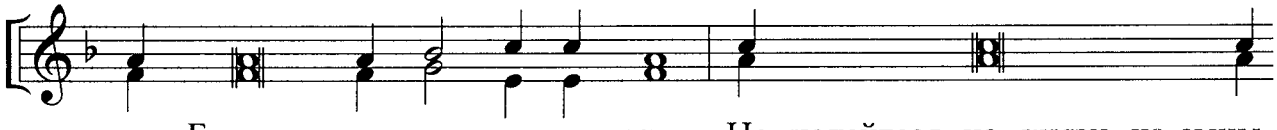

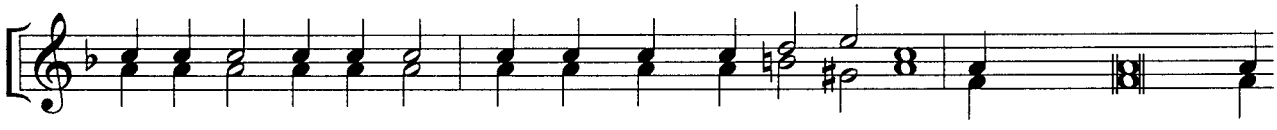

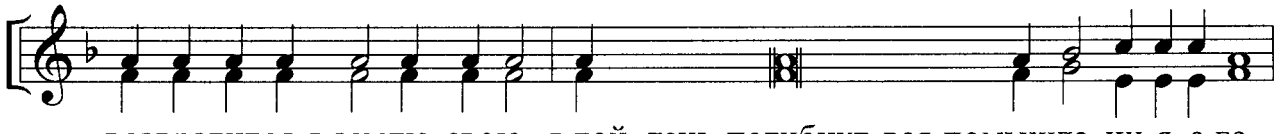

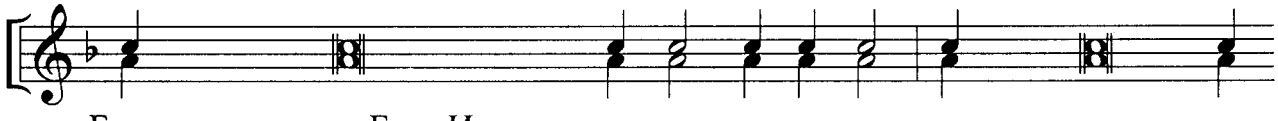

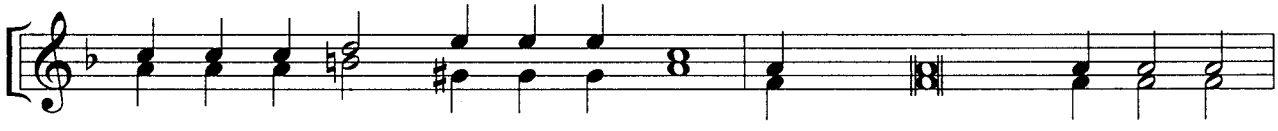

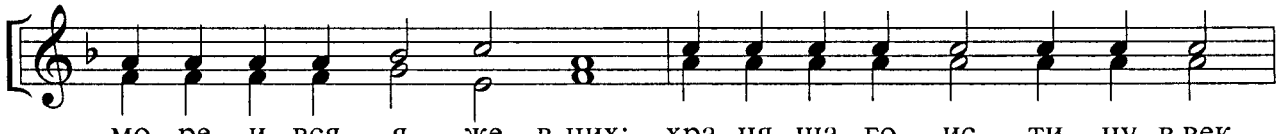

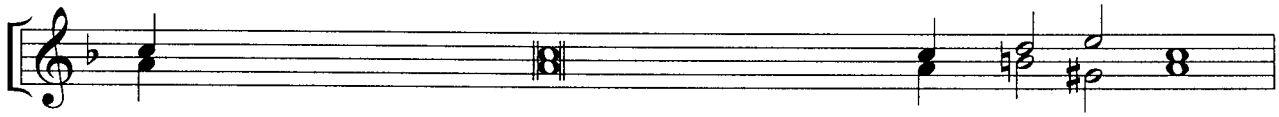

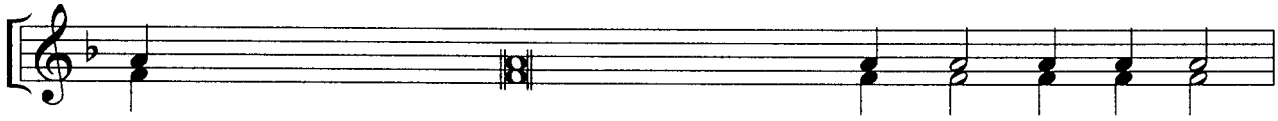

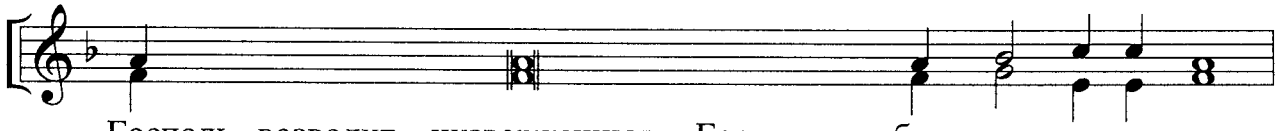

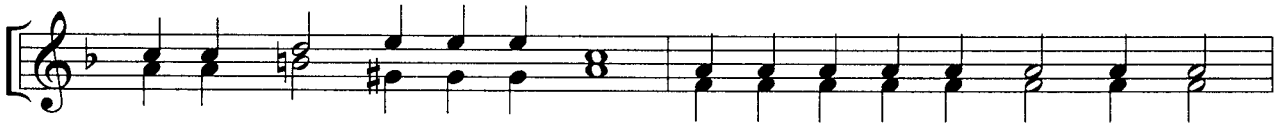

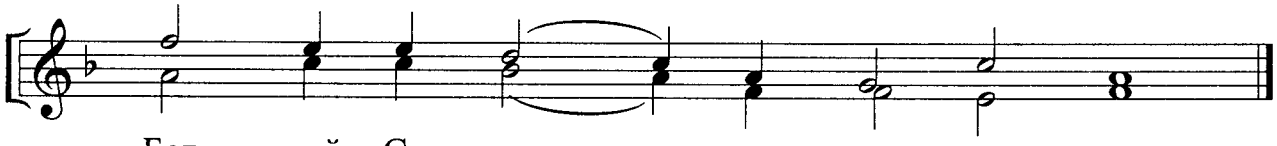

ЕДИНОРОДНЫЙ СЫНЕ

Болгарский распев

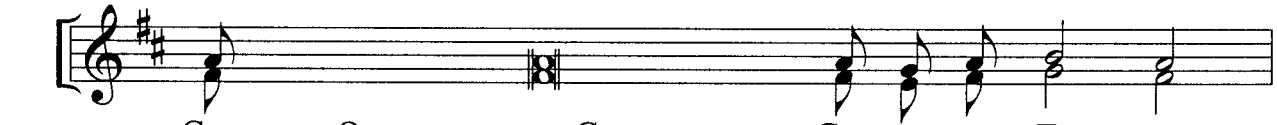

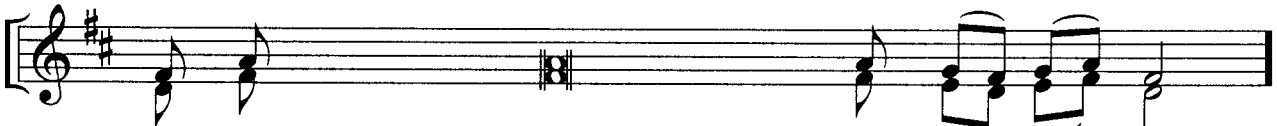

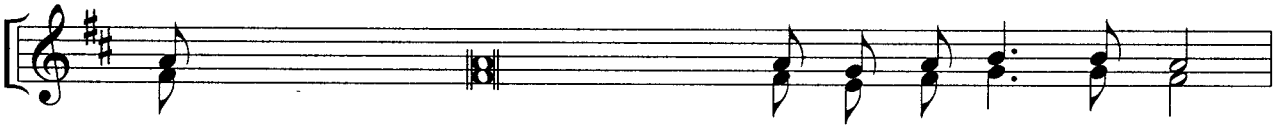

во-пло-титися от святыя Бо-го-ро-ди-цы и Прис-но-де-вы Ма-ри-и, не-прелож-но во-че-ло-ве-чи-вый-ся; распныйся же, Христе Боже, смертию смерть по-пра-вый, е-дин сый Свя-ты-я Тро-и-цы, спро-слав-ля-е-мый От-цу и Свя-то-му Ду-ху, спа-си нас.

ЕДИНОРОДНЫЙ СЫНЕ

Лаврский напев

Слава... и ныне... и во веки ве-ков. А-минь.

Единородный Сыне и Слове Божий, без-смер-тен Сый, и изволивый спасения нашего ра-ди, во-пло-ти-ти-ся от святыя Богородицы и Приснодевы Ма-ри-и, непреложно вочело-ве-чи-вый-ся; распныйся же, Христе Бо-же,

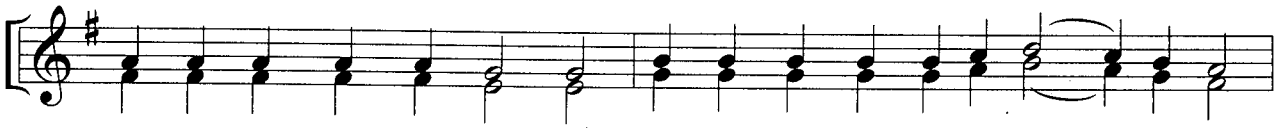

ЕДИНОРОДНЫЙ СЫНЕ

Неизвестный автор

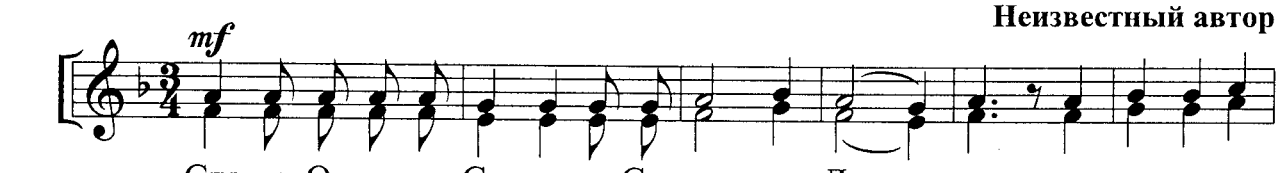

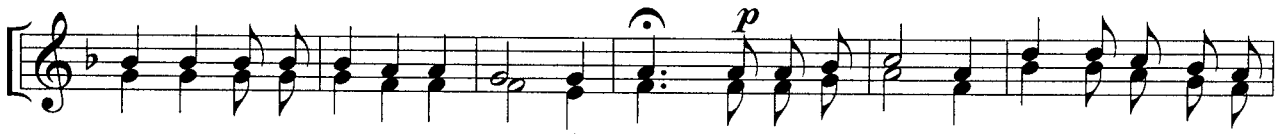

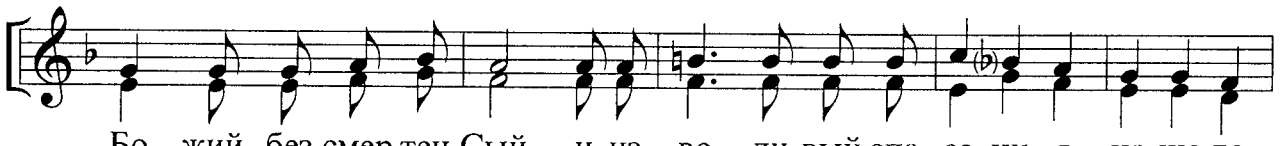

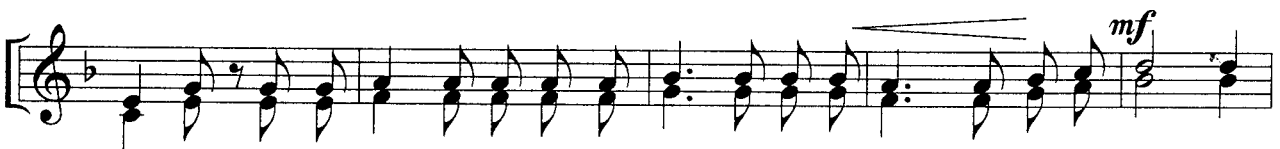

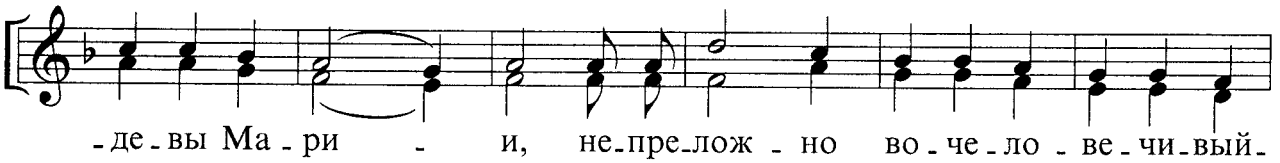

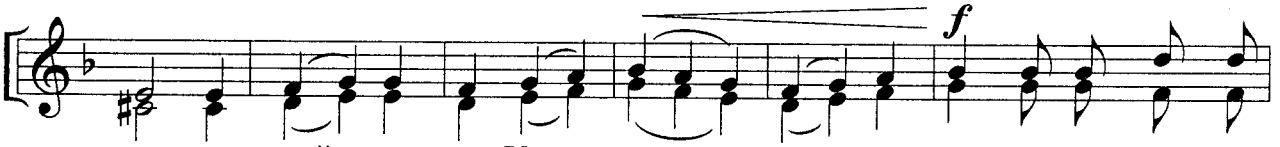

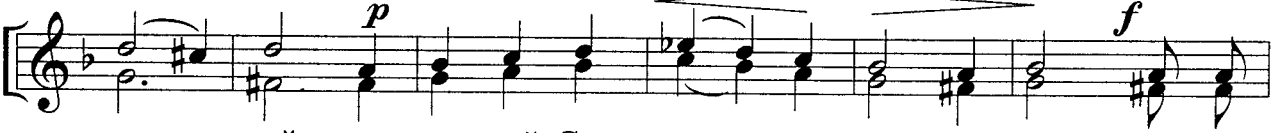

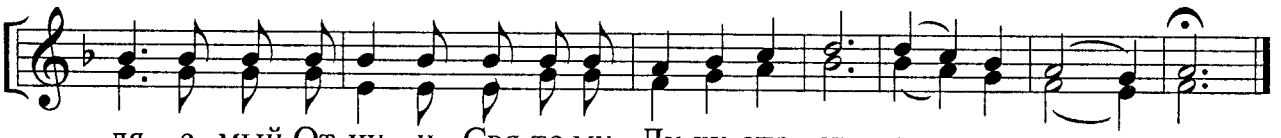

ВО ЦАРСТВИИ ТВОЕМ

Московское

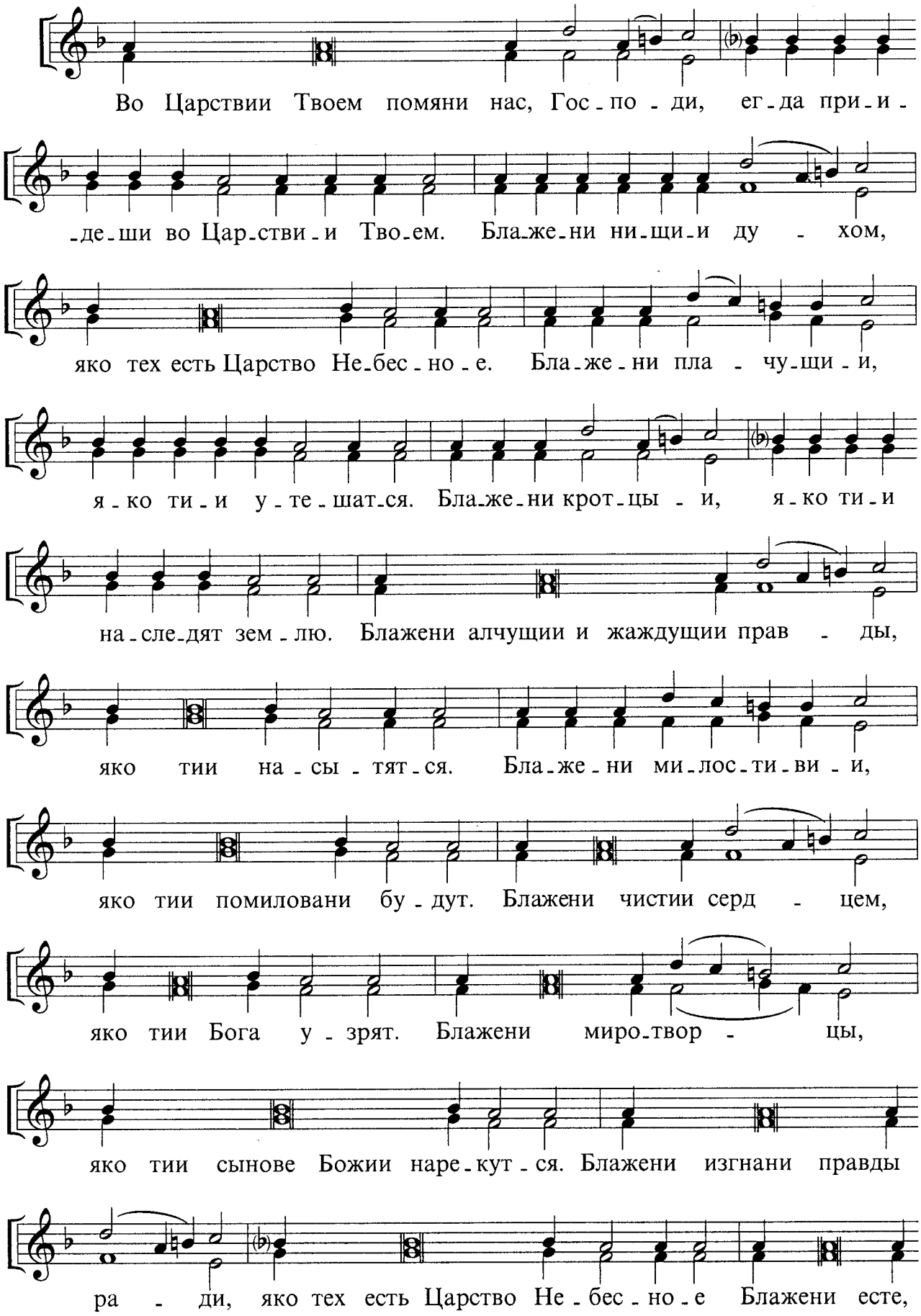

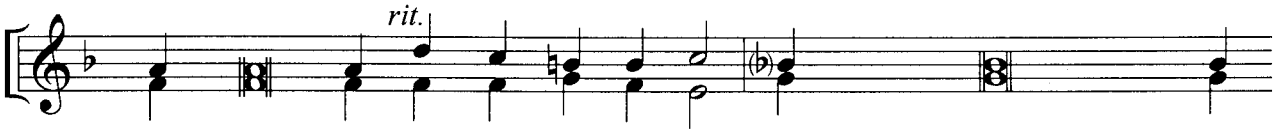

егда поносят вам, и из - же - нут, и рекут всяк зол глагол на

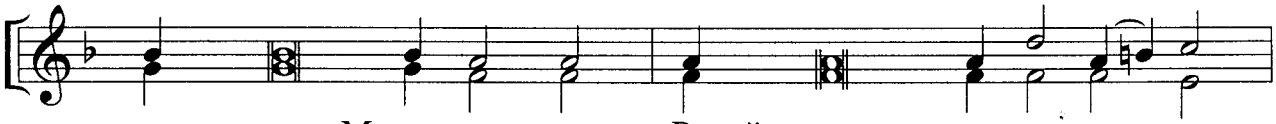

вы, лжуще Мене ра - ди. Радуйтеся и весе - ли - те - ся,

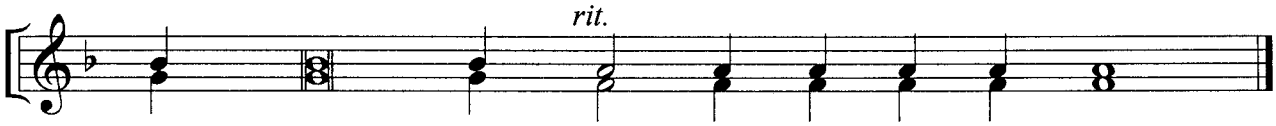

яко мзда ваша мно - га на Не - бе - сех.

ВО ЦАРСТВИИ ТВОЕМ

П. Чайковский

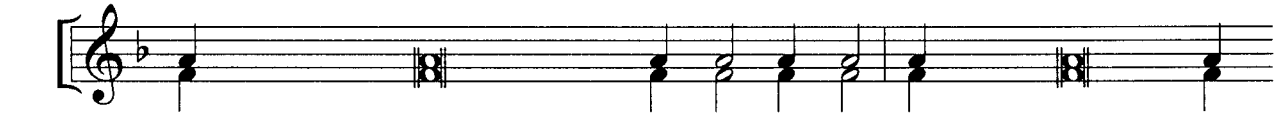

Во Царствии Твоем помяни нас Гос - по - ди, егда приидеши во

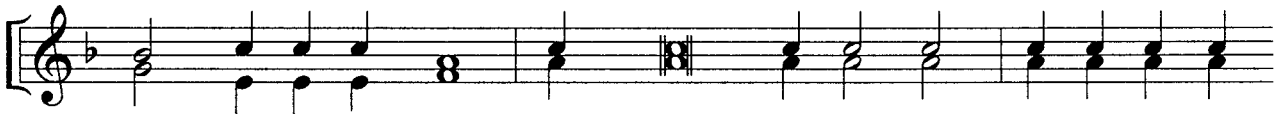

Цар - ствии - и Тво - ем. Блажени нищии ду - хом, я - ко тех есть

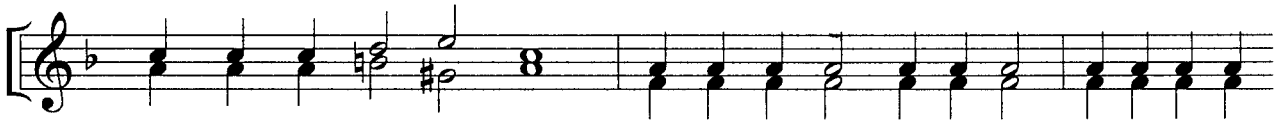

Цар - ство Не - бес - но - е. Бла - же - ни пла - чу - щи - и, я - ко ти - и

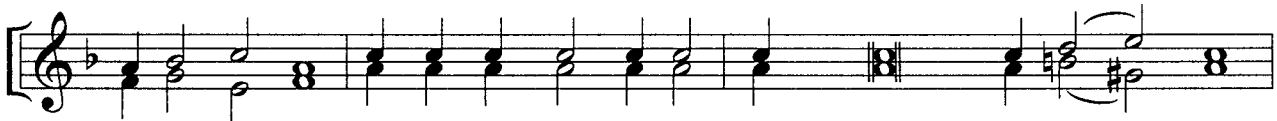

у - те - шат - ся. Бла - же - ни крот - ци - и, яко тии наследят зем - лю.

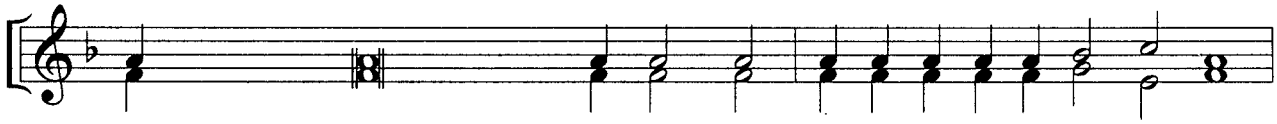

Блажени алчущии и жаждущии прав - ды, я - ко ти - и на - сы - тят - ся.

Бла - же - ни ми - лос - ти - ви - и, яко тии помиловани бу - дут.

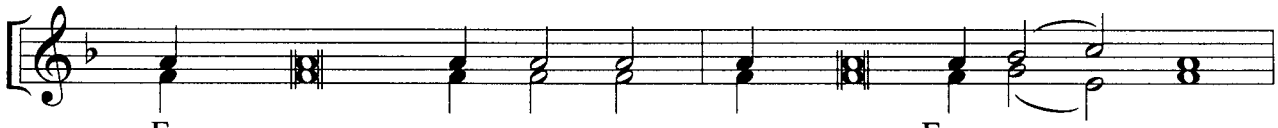

Блажени чистии серд-цем, яко тии Бога у - зрят.

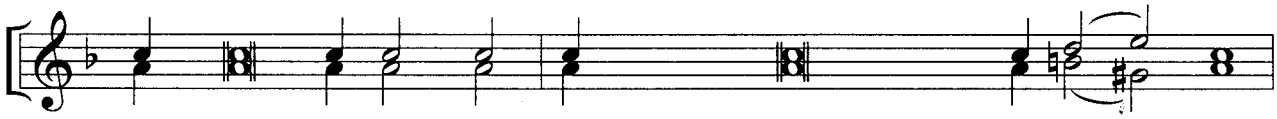

Блажени миро-твор-цы, яко тии сынове Божии наре-кут - ся.

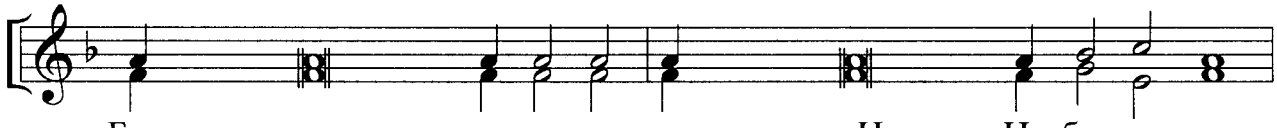

Блажени изгнани правды ра-ди, яко тех есть Царство Не-бес-но-е.

Блажени есте, егда по-но-сят вам, и изженут, и рекут всяк

зол глагол на вы, лжуще Мене ра - ди. Ра-дуй-те-ся

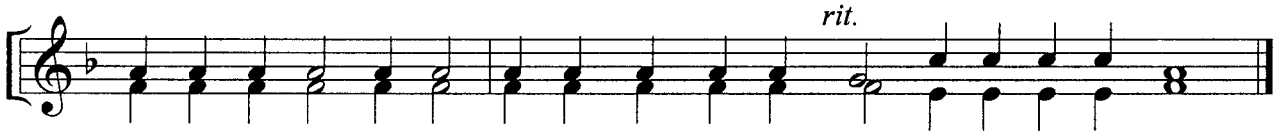

и ве-се-ли-те-ся, я-ко мзда ва-ша мно-га на Не-бе-сех.

ВО ЦАРСТВИИ ТВОЕМ

На напев "Величит душа моя Господа"

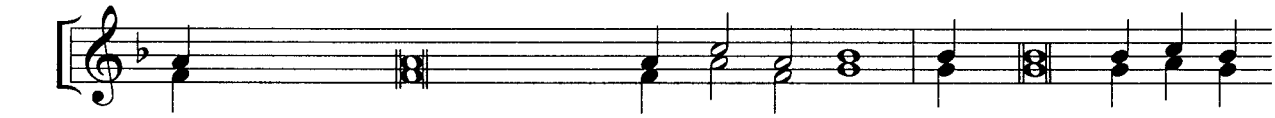

Во Царствии Твоем помяни нас, Гос-по-ди, егда прииде-ши во

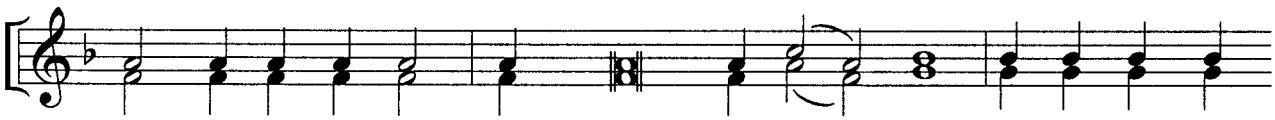

Цар-ствии-и Тво-ем. Блажени нищии ду - хом, я-ко тех есть

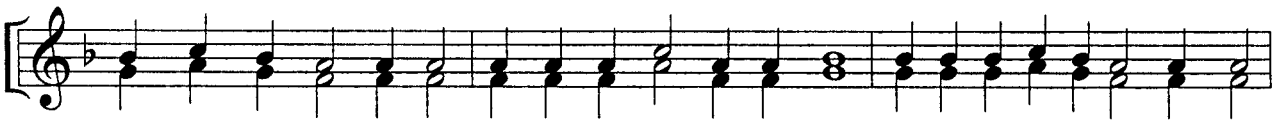

Цар-ство Не-бес-но-е. Бла-же-ни пла-чу-щи-и, я-ко ти-и у-те-шат-ся.

Бла_же_ни крот_ци_и, яко тии на_сле_дят зем_лю. Блажени алчущии

и жаждущии прав_ды, я_ко ти_и на_сы_тят_ся.

Бла_же_ни ми_лос_ти_ви_и, яко тии помило_ва_ни бу_дут.

Блажени чистии серд_цем, я_ко ти_и Бо_га у_зрят.

Блажени миро_твор_цы, яко тии сынове Божии на_ре_кут_ся.

Блажени изгнани правды ра_ди, яко тех есть Царство Не_бес_но_е.

Блажени есте, егда по_но_сят вам, и изженут, и рекут всяк

зол глагол на вы, лжуще Ме_не ра_ди. Радуйтеся и весе_ли_те_ся,

я_ко мзда ва_ша мно_га на Не_бе_сех.

ТРИСВЯТОЕ

П. Чайковский

Гос - по - ди, спа - си бла - го - чес - ти - вы - я, и у - слы - ши ны.

А - минь. Свя - тый Бо - же, Свя - тый Креп - кий, Свя - тый Без -

Трижды *p*

- смертный, по - ми - луй нас. Свя - тый Сла - ва От - цу и Сы - ну и Свя -

cresc.

- то - му Ду - ху, и ны - не и прис - но и во ве - ки ве - ков. А -

f

- минь. Свя - тый Без - смерт - ный, по - ми - луй нас. Свя - тый

rit.

Бо - же, Свя - тый Креп - кий, Свя - тый Без - смерт - ный, по - ми - луй нас.

ТРИСВЯТОЕ

Знаменный распев

А - минь. Свя - тый Бо - же, Свя - тый Креп - кий,

Трижды

Свя - тый Без - смерт - ный, по - ми - луй нас. Слава... и ныне..

и во веки веков. А - минь. Свя - тый Без - смерт - ный, по - ми - луй нас.

ТРИСВЯТОЕ

Н. Голованов

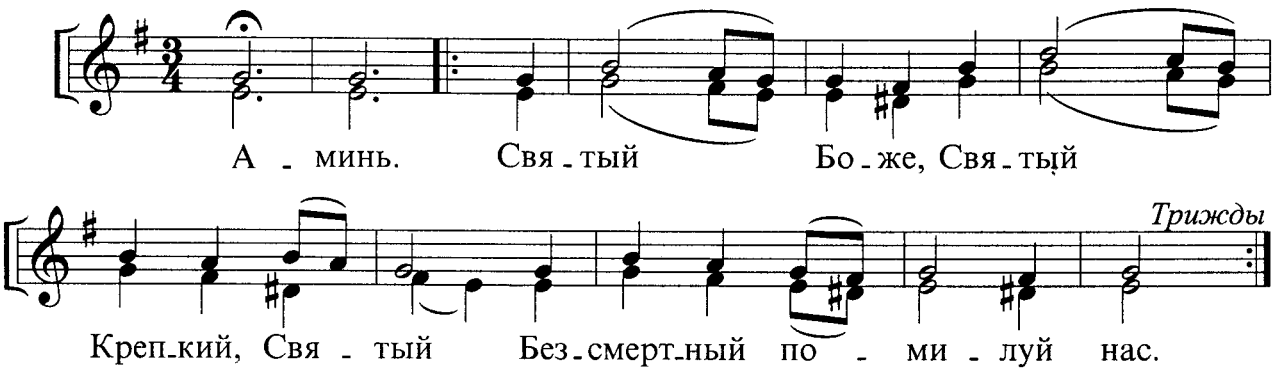

АЛЛИЛУАРИЙ

П. Чайковский

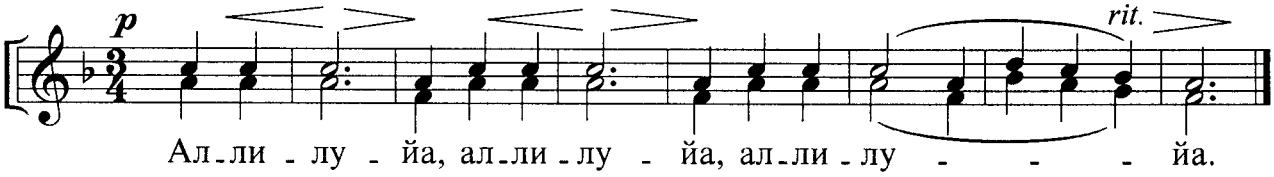

АЛЛИЛУАРИЙ

П. Чесноков (из Литургии)

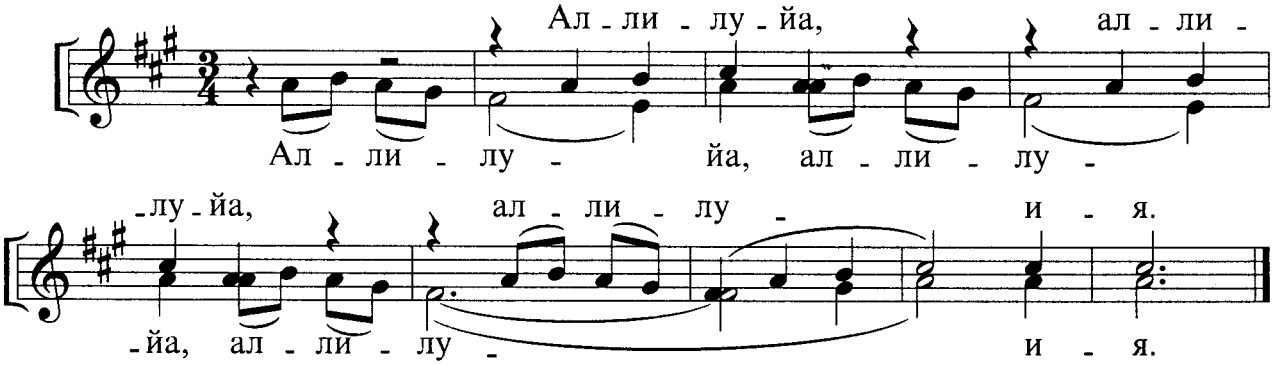

АЛЛИЛУАРИЙ

Киевский распев

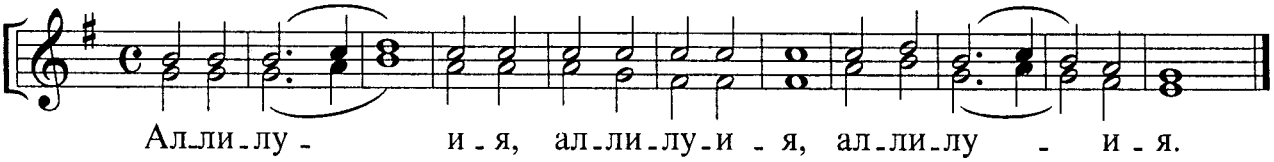

СУГУБАЯ ЕКТЕНИЯ

С. Смоленский

а) Гос-по-ди, по-ми-луй. б) Гос-по-ди, по-ми-луй.

1 Господи, помилуй, Господи, помилуй, Господи, по-ми-луй.

2 Гос-по-ди, по-ми-луй, Гос-по-ди, по-ми-луй,

Гос-по-ди, по-ми-луй. 3 Гос-по-ди, по-милуй, Господи, помилуй,

Гос-по-ди, по-ми-луй. 4 Гос-по-ди, по-милуй, Господи, помилуй,

Гос-по-ди, по-ми-луй. А-минь.

СУГУБАЯ ЕКТЕНИЯ

П. Чайковский

2 раза

Сла-ва Те-бе, Гос-по-ди, сла-ва Те-бе. Гос-по-ди, по-ми-луй.

Господи, помилуй, Господи, помилуй, Гос-по-ди, по-ми-луй.

ХЕРУВИМСКАЯ ПЕСНЬ

Симоново-Стрелецкая

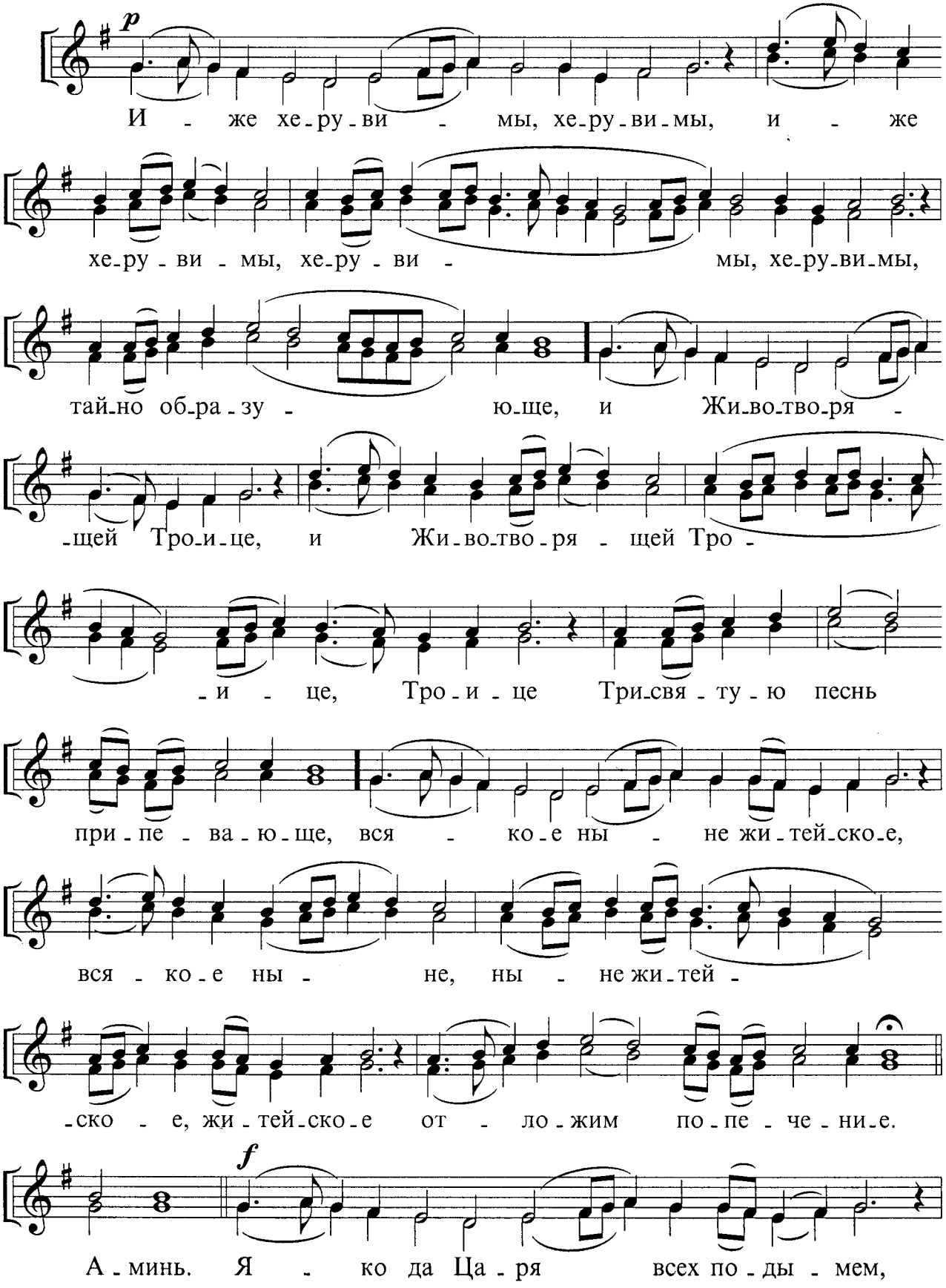

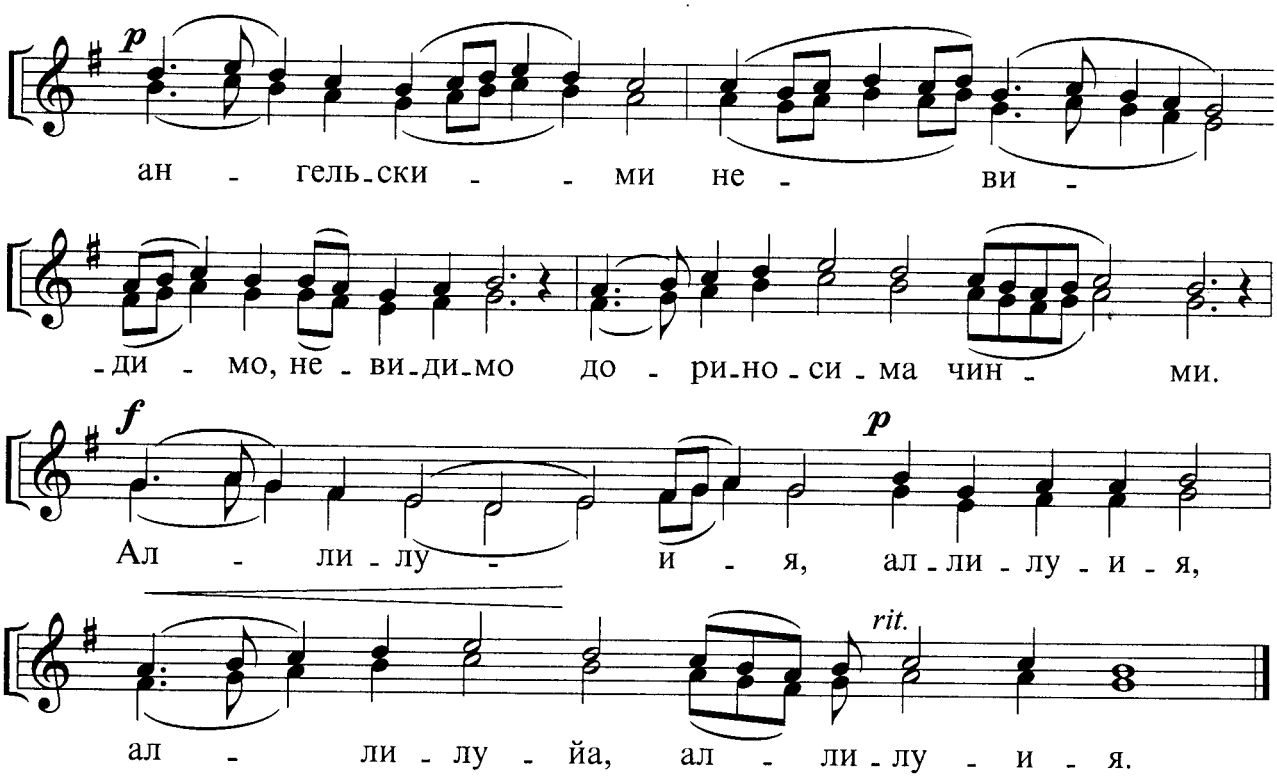

ХЕРУВИМСКАЯ ПЕСНЬ

Неизвестный автор

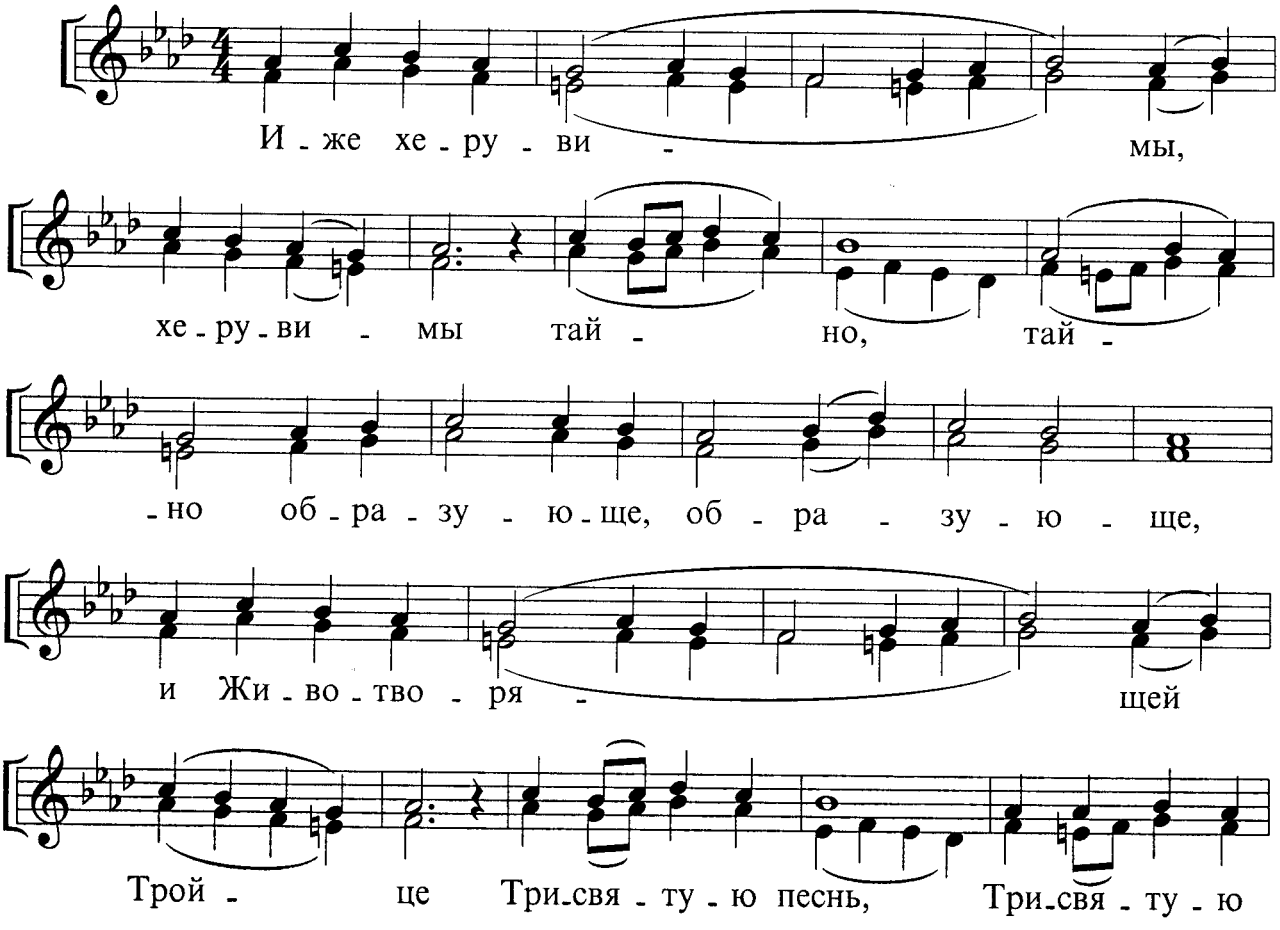

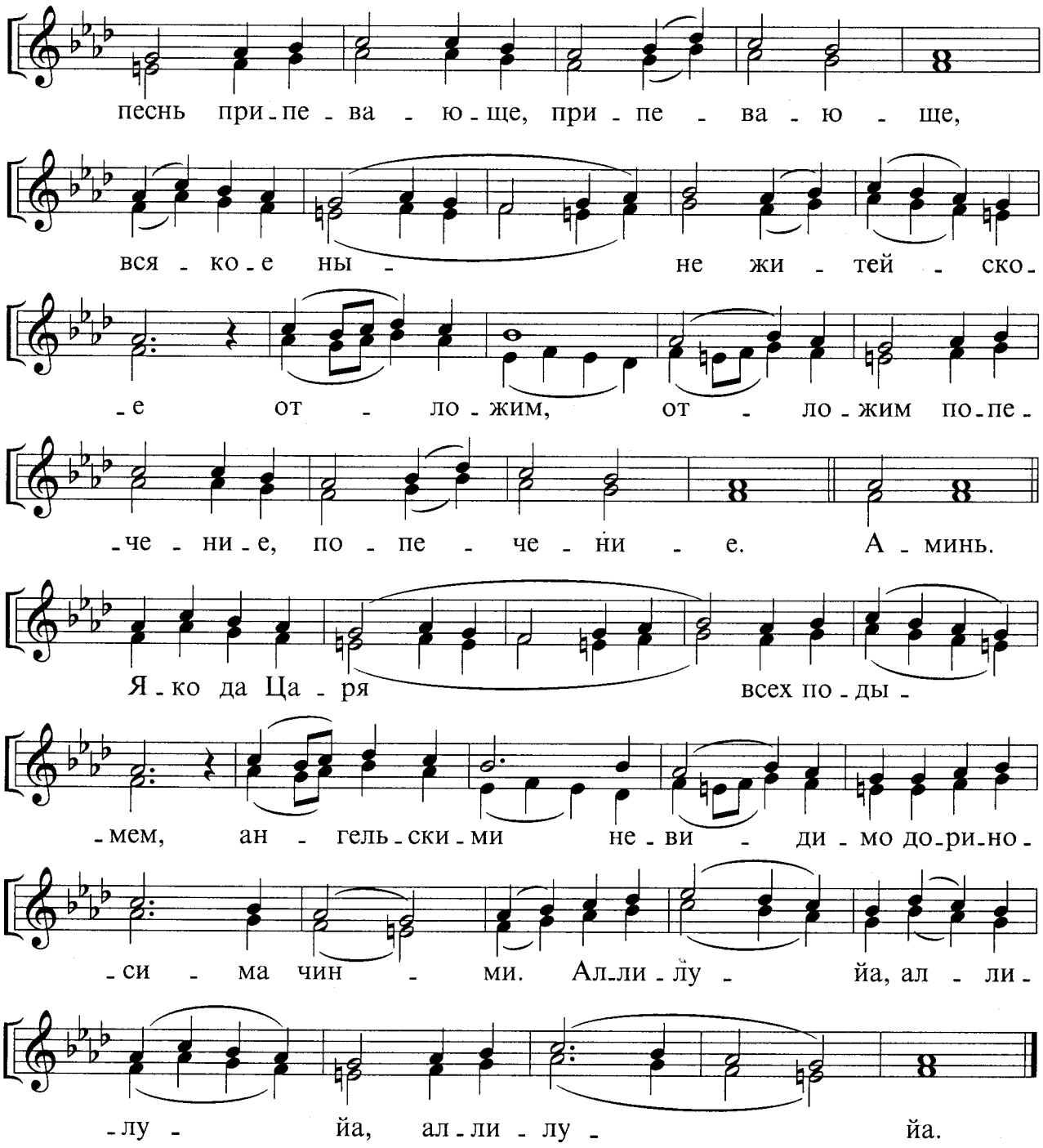

ХЕРУВИМСКАЯ ПЕСНЬ

Архиепископ Ионафан (Елецких)

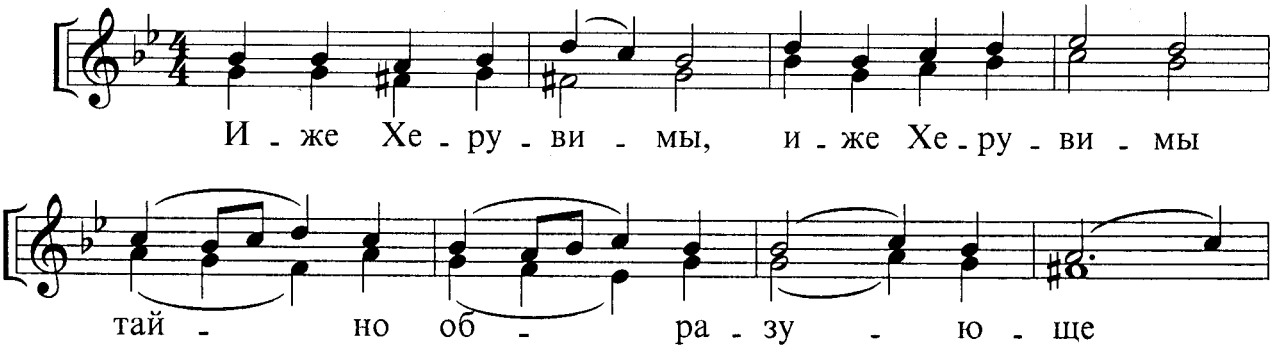

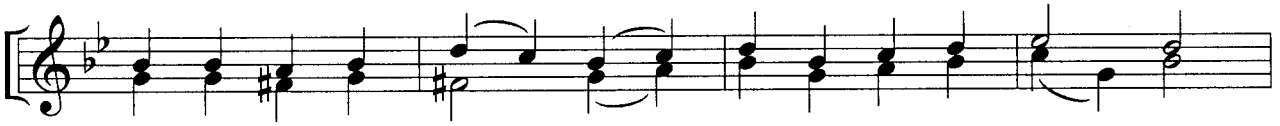
и Жи-во-тво-ря-щей Трой-це Три-свя-ту-ю

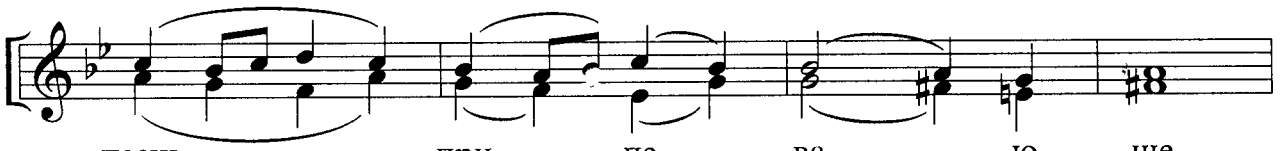
песнь при-пе-ва-ю-ще

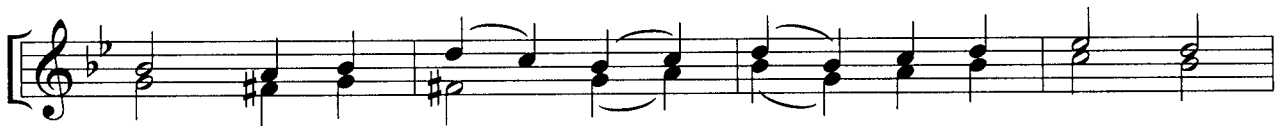
вся-ко-е ны-не, вся-ко-е ны-не

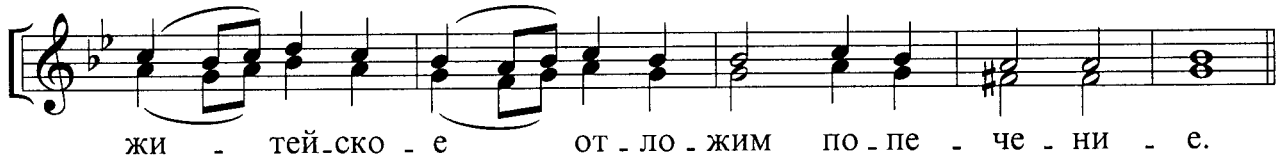
жи-тей-ско-е от-ло-жим по-пе-че-ни-е.

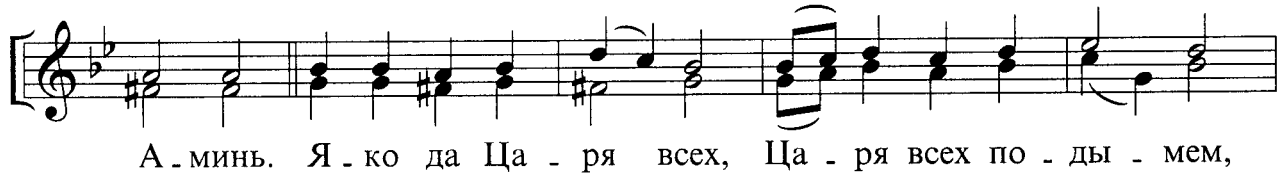
А-минь. Я-ко да Ца-ря всех, Ца-ря всех по-ды-мем,

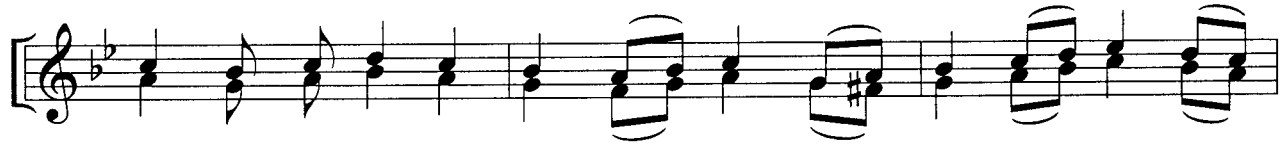
ан-гель-ски-ми не-ви-ди-мо до-ри-но-си-ма

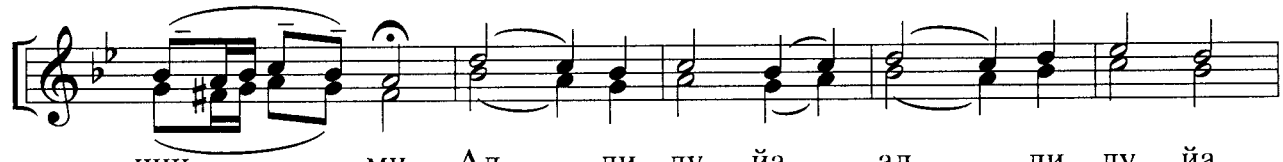
чин-ми. Ал-ли-лу-йа, ал-ли-лу-йа,

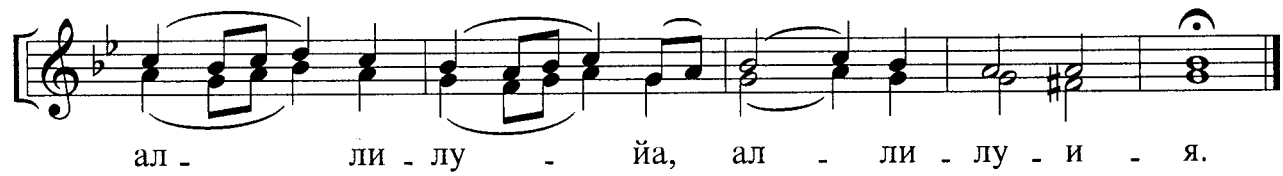
ал-ли-лу-йа, ал-ли-лу-и-я.

МИЛОСТЬ МИРА

Сербская

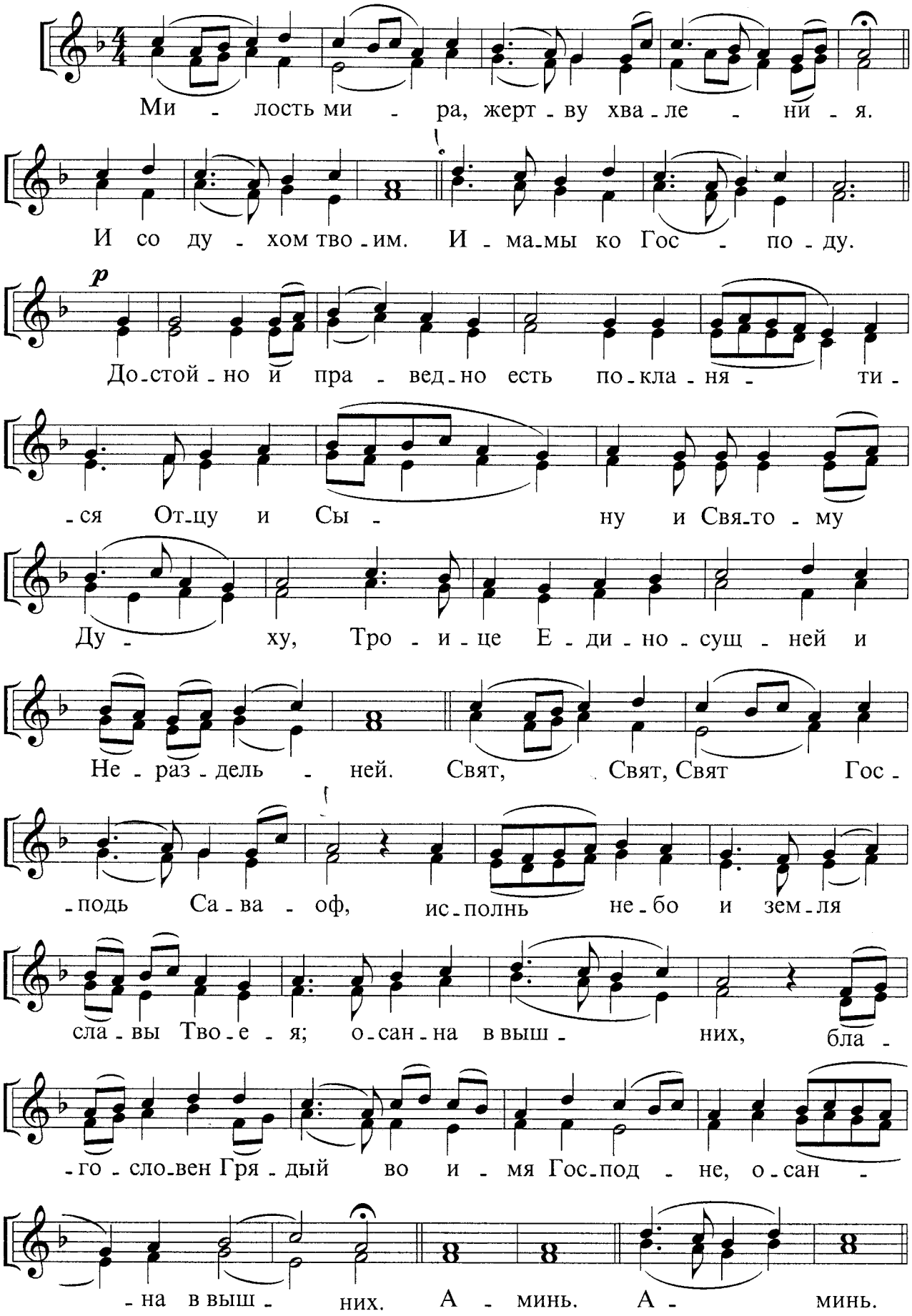

Те - бе по - ем, Те - бе бла - го - сло - вим, Те -

- бе бла - го - да - рим, Гос - по - ди, и

мо - лим Ти ся, и мо - лим Ти ся, Бо - же

наш, мо - лим Ти ся, Бо - же наш.

МИЛОСТЬ МИРА

Афонская

Милость ми - ра, жер-тву хва - ле - ни - я. И со ду - хом тво - им.

И - ма - мы ко Гос - по - ду. До - стой - но и пра - вед - но есть

по - кла - ня - ти - ся От - цу и Сы - ну и Свя - то - му Ду -

rit.

- ху, Тро - и - це Е - ди - но - сущней, и Нераз - дель - ней.

f

Свят, Свят, Свят Гос - подь Са - ва - оф, исполнь не - бо и зем -

-ля сла - вы Тво - е - я; о - сан - на в выш - них, бла - го - сло - вен Гря - дый

во и - мя Гос - под - не, о - сан - на в вы - шних.

А - минь. А - минь.

Те - бе по - ем, Те - бе бла - го - сло - вим, Те - бе бла - го - да -

- рим, бла - го - да - рим, Гос - по - ди, и мо - лим Ти ся, мо - лим Ти ся

rit.

Бо - же наш, Бо - же наш, Бо - же наш, Бо - же наш.

МИЛОСТЬ МИРА

Иеромонах Виктор

Ми - лость ми - ра, жерт - ву хва - ле - ни - я.

И со ду - хом тво - им. И - ма - мы ко Гос - по - ду.

До - стой - но и пра - вед - но есть, по - кла - ня -

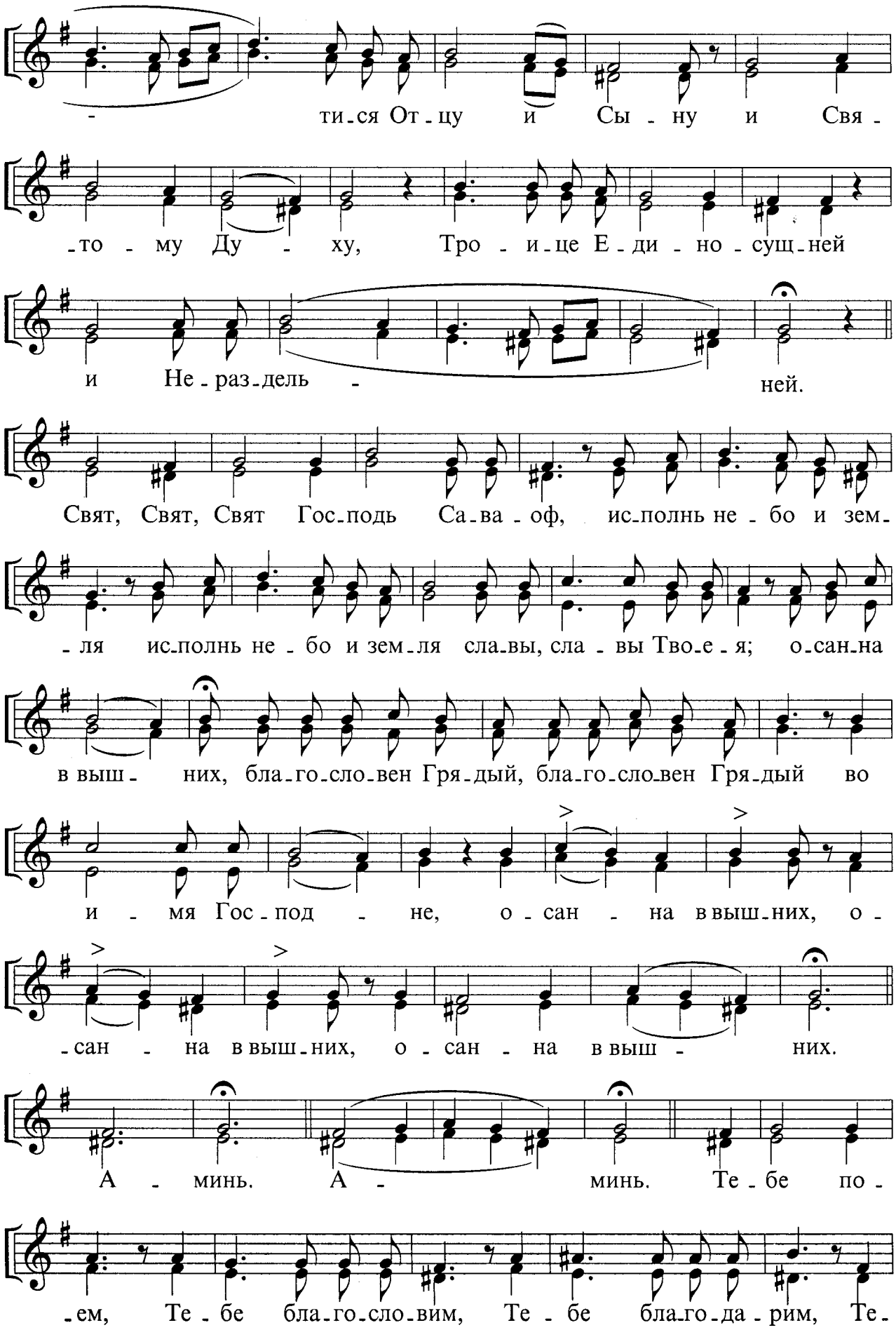
- ти-ся От-цу и Сы-ну и Свя-
-то-му Ду-ху, Тро-и-це Е-ди-но-сущ-ней
и Не-раз-дель- ней.
Свят, Свят, Свят Гос-подь Са-ва-оф, ис-полнь не-бо и зем-
-ля ис-полнь не-бо и зем-ля сла-вы, сла-вы Тво-е-я; о-сан-на
в выш- них, бла-го-сло-вен Гря-дый, бла-го-сло-вен Гря-дый во
и-мя Гос-под-не, о-сан-на в выш-них, о-
-сан-на в выш-них, о-сан-на в выш- них.
А-минь. А- минь. Те-бе по-
-ем, Те-бе бла-го-сло-вим, Те-бе бла-го-да-рим, Те-

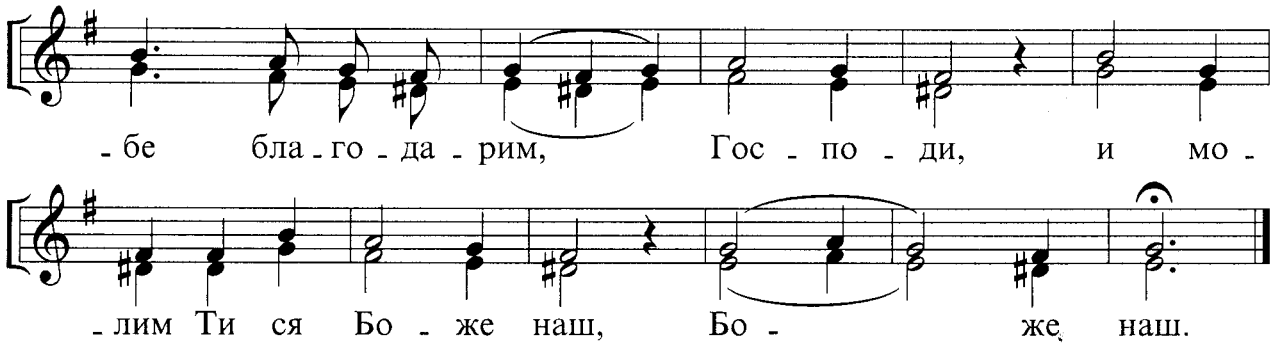

ДОСТОЙНО ЕСТЬ

Д. Бортнянский

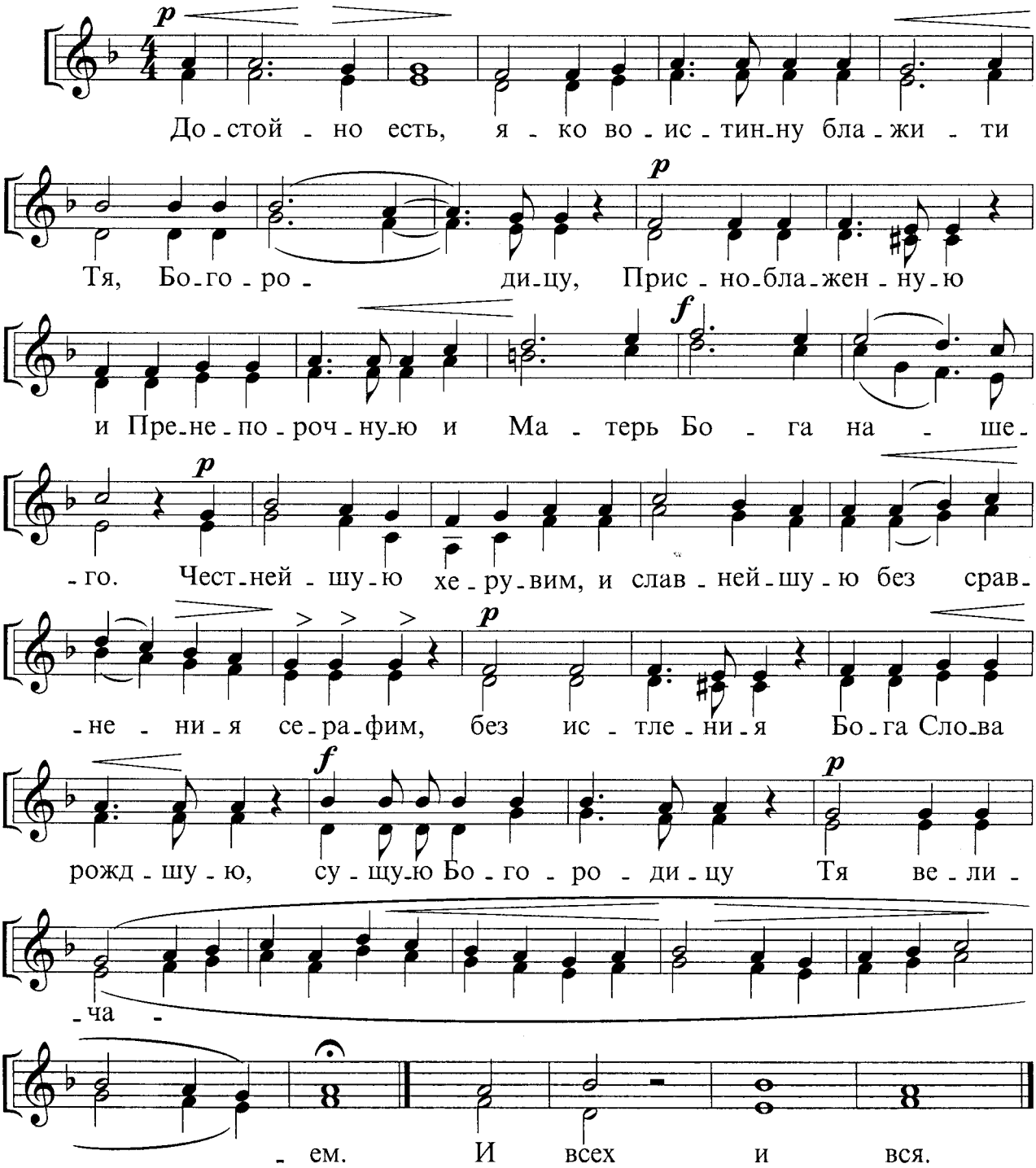

ДОСТОЙНО ЕСТЬ

Протоиерей П. Турчанинов

До-стой-но есть, я-ко во-ис-тин-ну бла-жи-ти Тя, Бо-го-ро-ди-цу, При-сно-бла-жен-ну-ю и Пре-не-по-роч-ну-ю, и Ма-терь Бо-га на-ше-го. Чест-ней-шу-ю хе-ру-вим и сла-вней-шу-ю без срав-не-ни-я се-ра-фим, без ис-тле-ни-я Бо-га Сло-ва рожд-шу-ю, су-щу-ю Бо-го-ро-ди-цу Тя ве-ли-ча-ем.

ДОСТОЙНО ЕСТЬ

Киевское

Достойно есть яко воистинну блажити Тя, Бо-го-ро-ди-цу,

Приснoблаженную и Пренепорочную и Матерь Бо-га

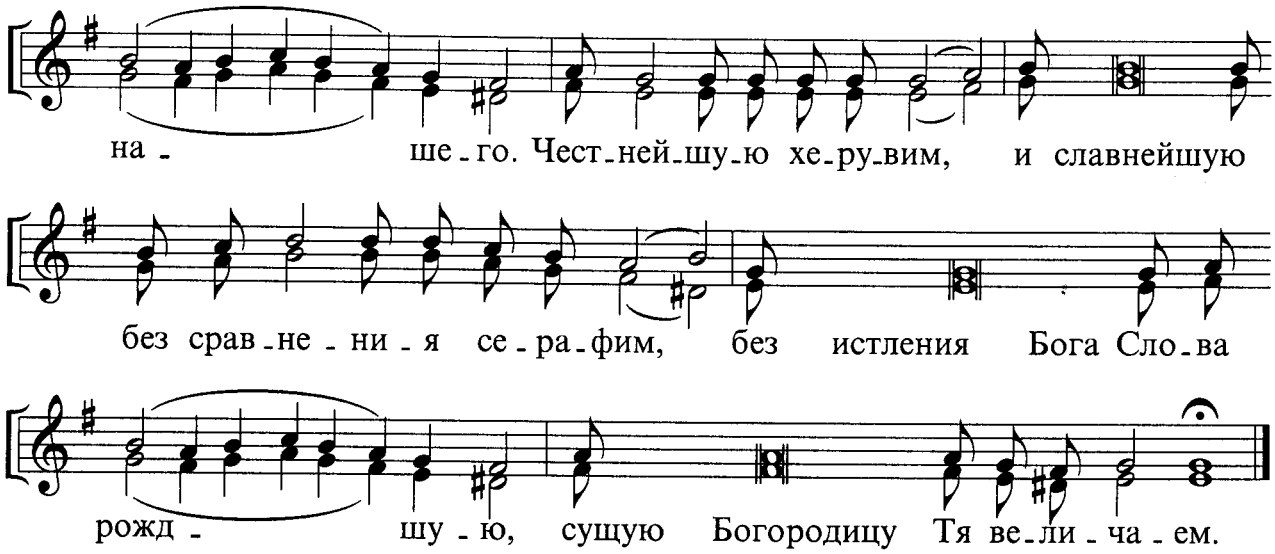

ХВАЛИТЕ ГОСПОДА С НЕБЕС

Г. Ломакин

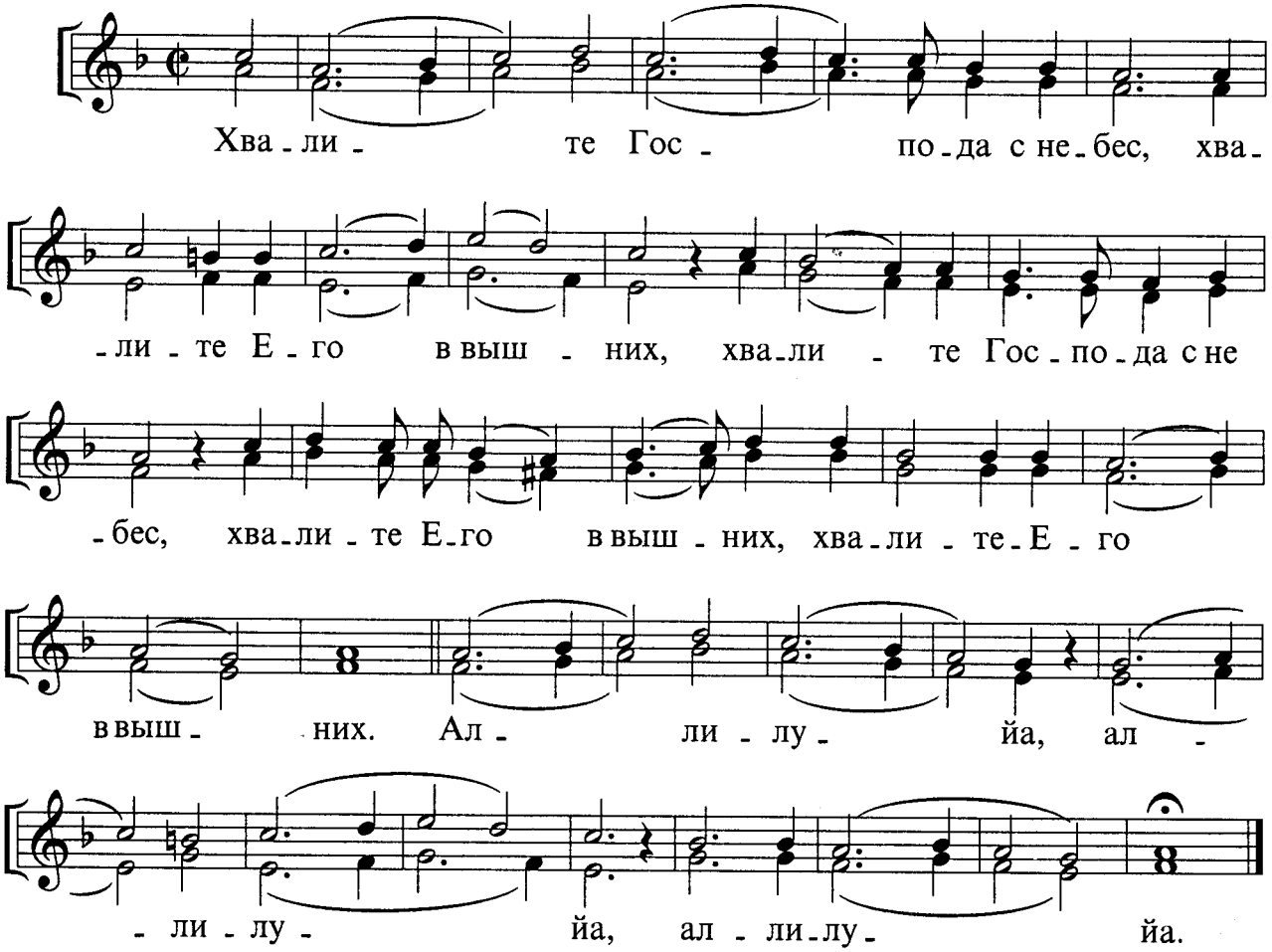

В ПАМЯТЬ ВЕЧНУЮ

Г. Ломакин

В па - мять веч - ну - ю бу - дет пра - вед - ник, в па - мять веч - ну - ю

бу - дет пра - вед - ник, от слу - ха зла, от слу - ха зла не

mp

у - бо - ит - ся. В па - мять веч - ну - ю бу - дет пра - вед - ник,

p *f*

в па - мять веч - ну - ю бу - дет пра - вед - ник, от слу - ха зла не у - бо -

p *pp*

- ит - ся, не у - бо - ит - ся, не у - бо - ит - ся.

Ал - ли - лу - йа, ал - ли - лу - йа, ал - ли - лу - йа,

ал - ли - лу - йа, ал - ли - лу - йа.

ПРЕЧИСТОМУ ТВОЕМУ ОБРАЗУ

Неизвестный автор

Пре - чи - сто - му Тво - е - му об - ра - зу по - кла -

- ня - ем - ся, Бла - гий, про - ся - ще про - ще - ни - я пре - гре -

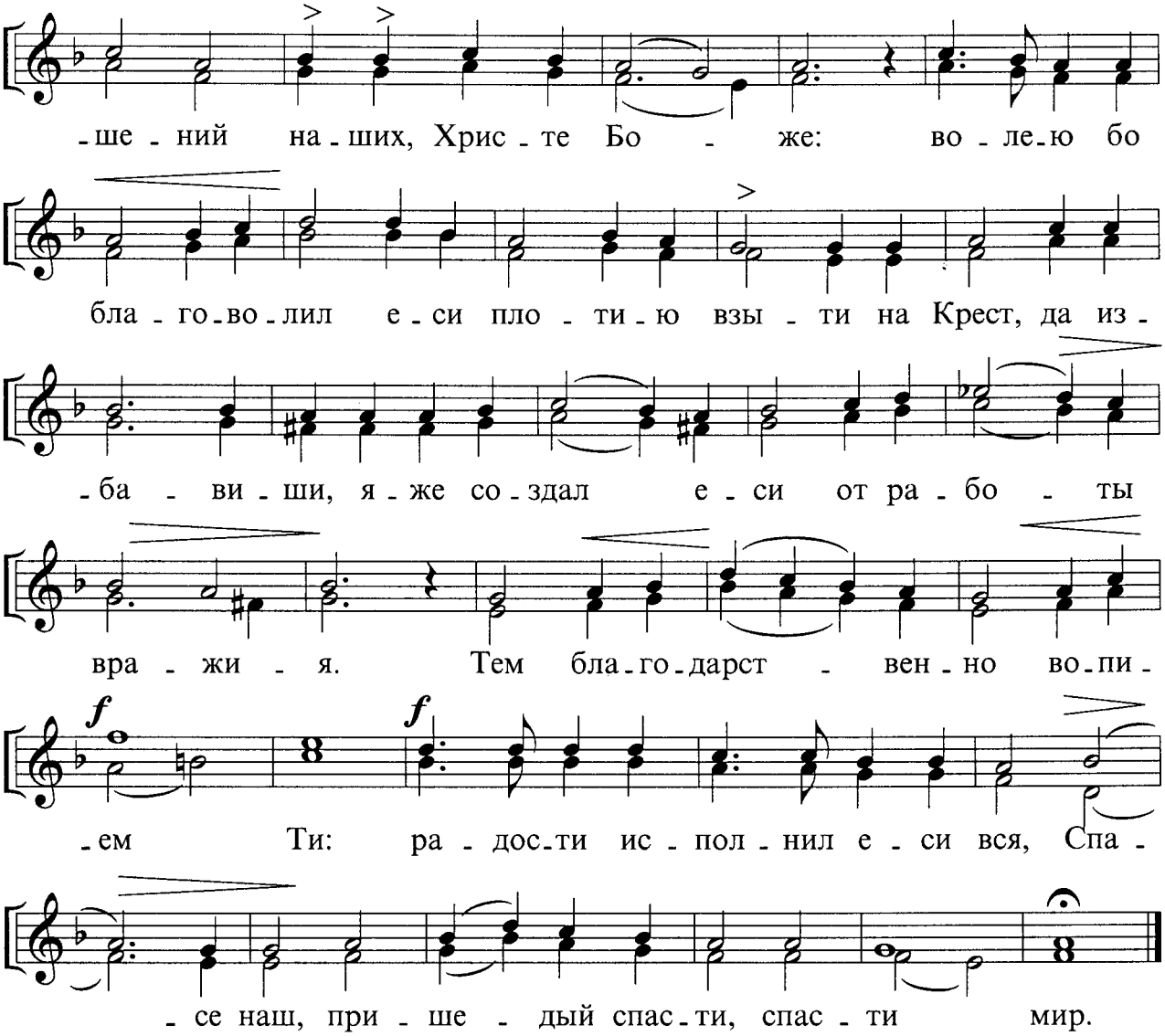

ПОД ТВОЮ МИЛОСТЬ

Иеромонах Виктор

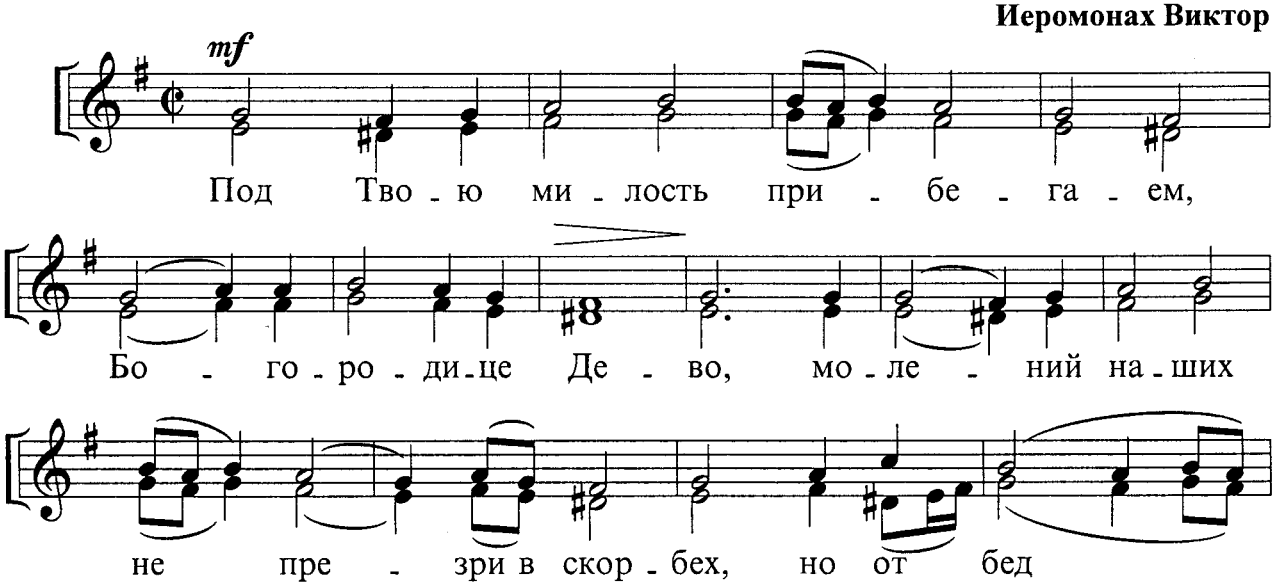

из - ба - ви нас, е - ди - на Чис - та - я

и Бла - го - сло - вен - на - я, и Бла - го - сло - вен - на -

- я, и Бла - го - сло - вен - на - я.

К БОГОРОДИЦЕ ПРИЛЕЖНО

Знаменный распев,
гарм. Г. Соловьева

p

К Бо - го - ро - ди - це при - леж - но ны - не при - те - цем, греш -

p

- ни - и и сми - рен - ни - и и при - па - дем, в по - ка - янии зовуще

f

из глу - би - ны ду - ши: Вла - ды - чи - це, по - мо -

f

- зи, на ны ми - ло - сер - до - вав - ши, по - тщи - ся, по - ги - ба - ем от

p

мно - жест - ва пре - гре - ше - ний, не отврати Твоя

ра - бы тщи, Тя бо и едину на - деж - ду и - ма - мы.

НЕ УМОЛЧИМ НИКОГДА, БОГОРОДИЦЕ

Знаменный распев

p

Не у-молчим ни-ког-да, Бо-го-ро-ди-це, си-лы Тво-я гла-го-

ла-ти, не-до-стой-ни-и: а-ще бо Ты не бы предстояла мо-ля-щи,

кто бы нас из-ба-вил от то-ли-ких бед,

f

кто же бы со-хра-нил до ны-не сво-бод-ны?

p

Не от-сту-пим, Вла-ды-чи-це, от Те-бе: Твоя бо рабы

спа-са-е-ши прис-но от вся-ких лю-тых.

МОЛЕНИЕ ТЕПЛОЕ

Неизвестный автор

p

Мо-ление теплое и сте-на не-о-бо-ри-ма-я,

милости источниче, мирови при-бе-жи-ще, при-леж-но во-пи-ем Ти:

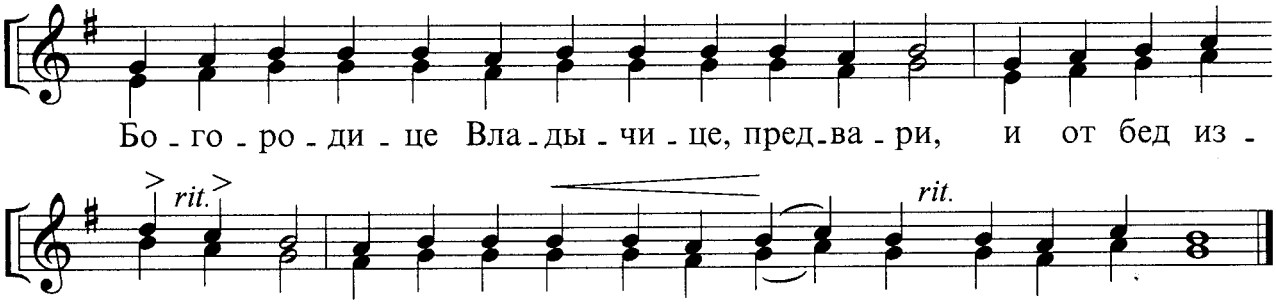

АГНИ ПАРФЕНЕ

Нектарий Эгинский

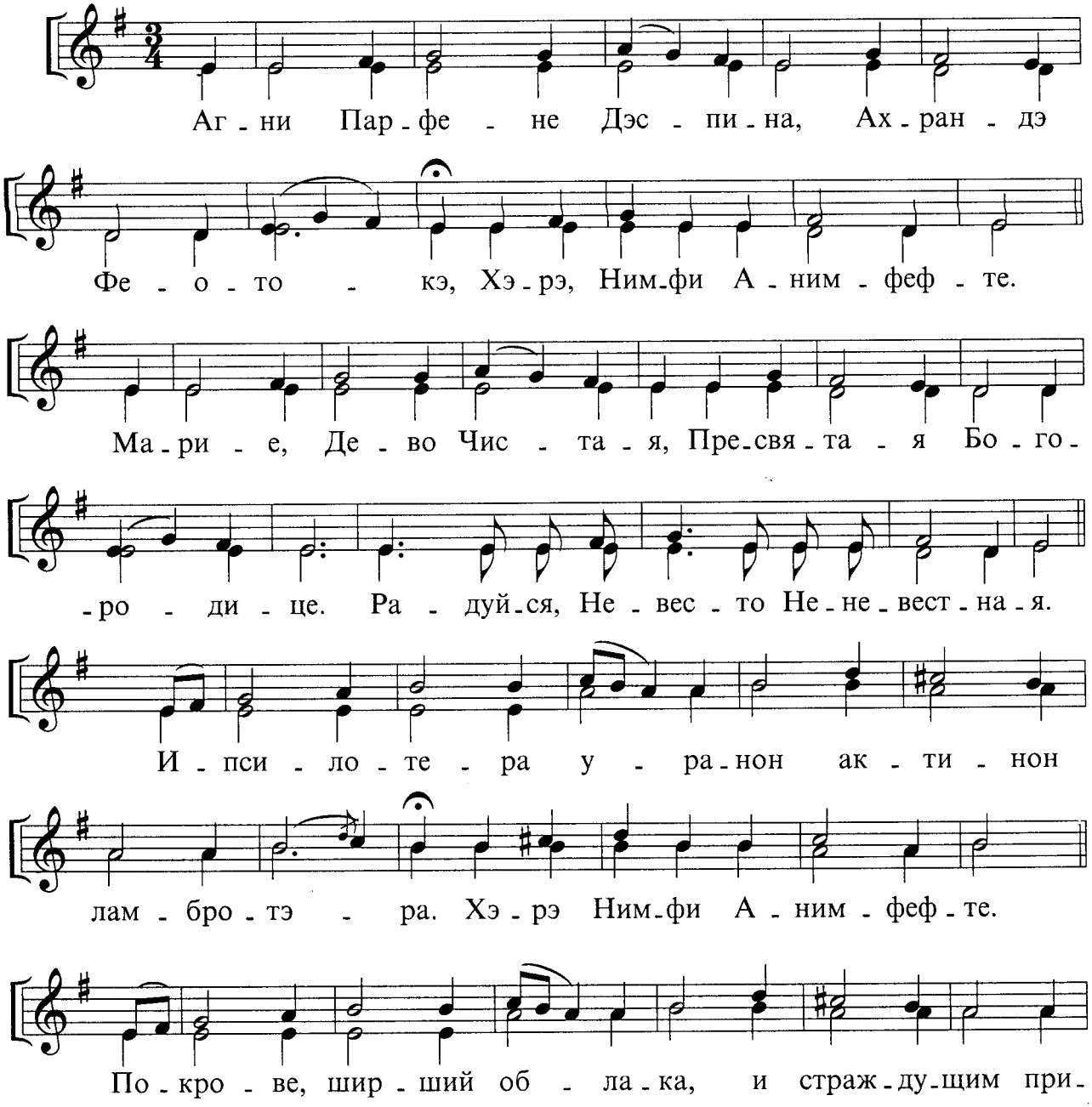

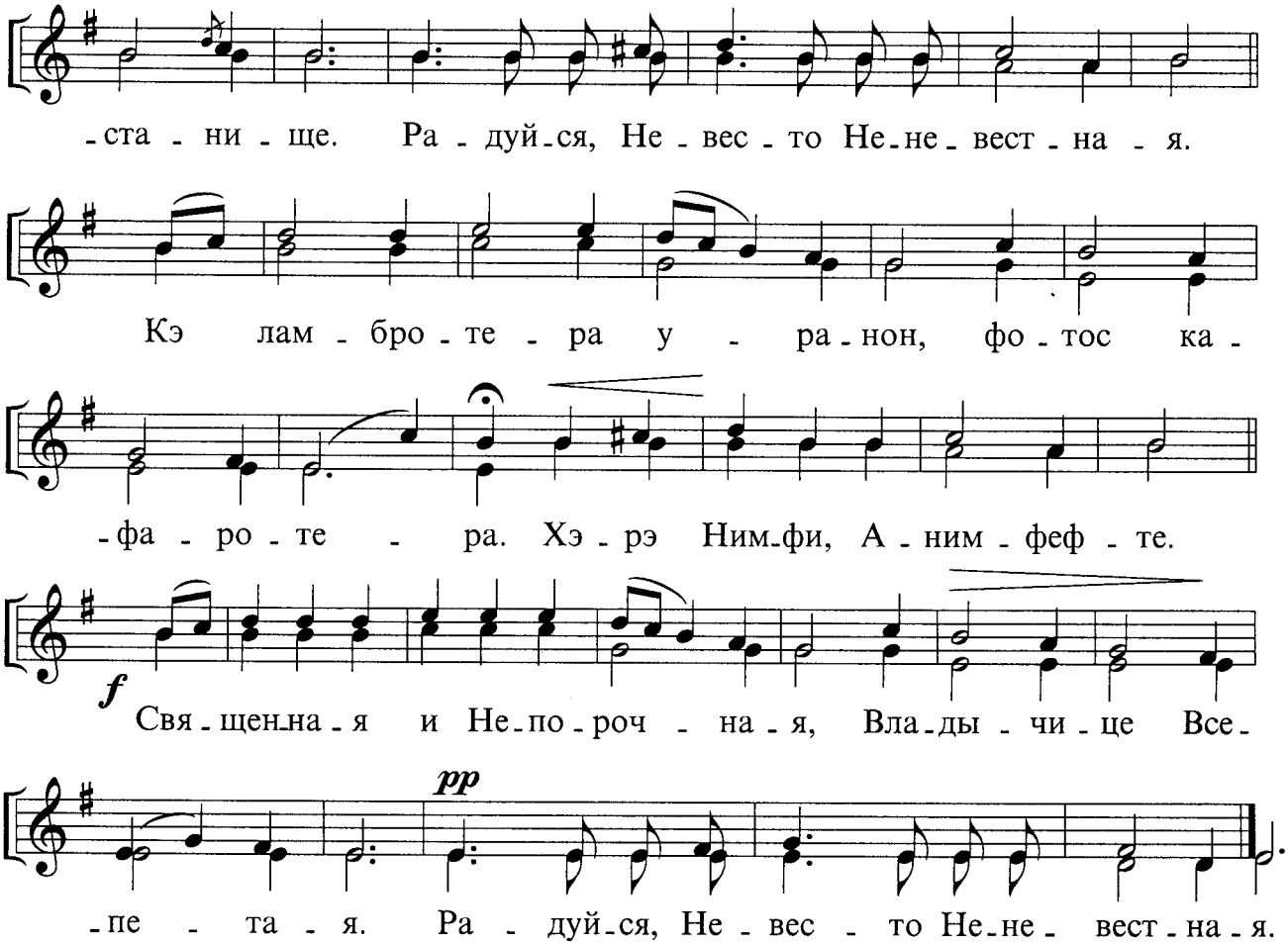

МИЛОСЕРДИЯ ДВЕРИ

Иеромонах Виктор

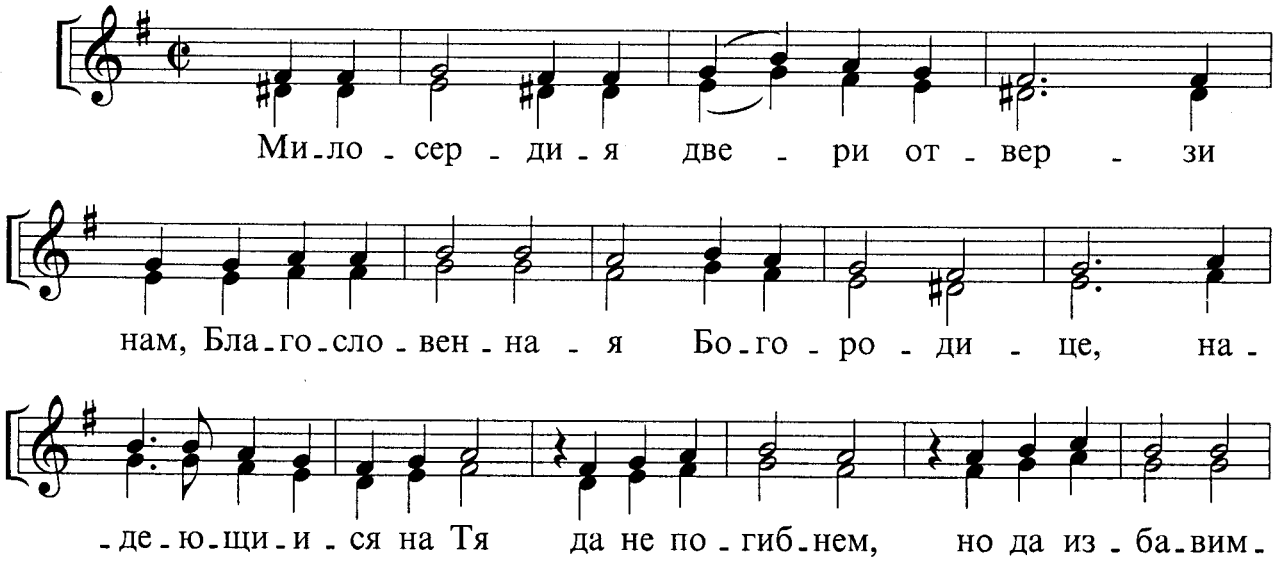

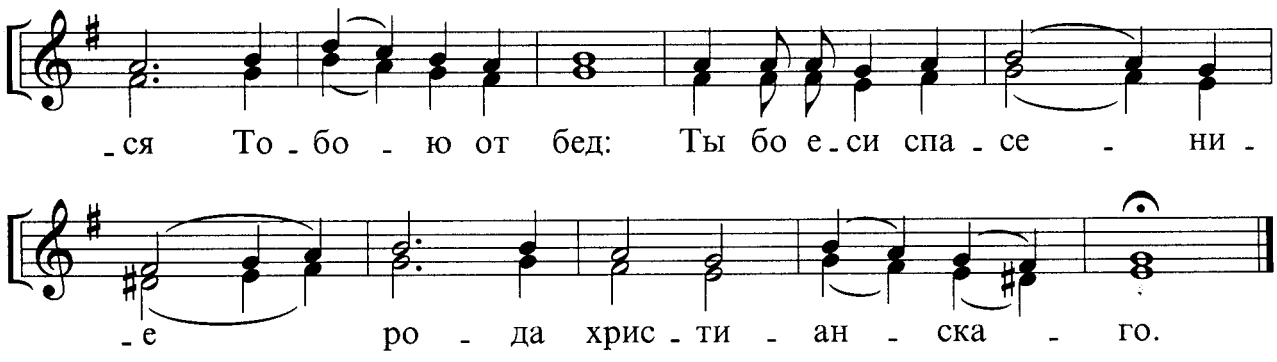

ВЫСШУЮ НЕБЕС

А. Архангельский

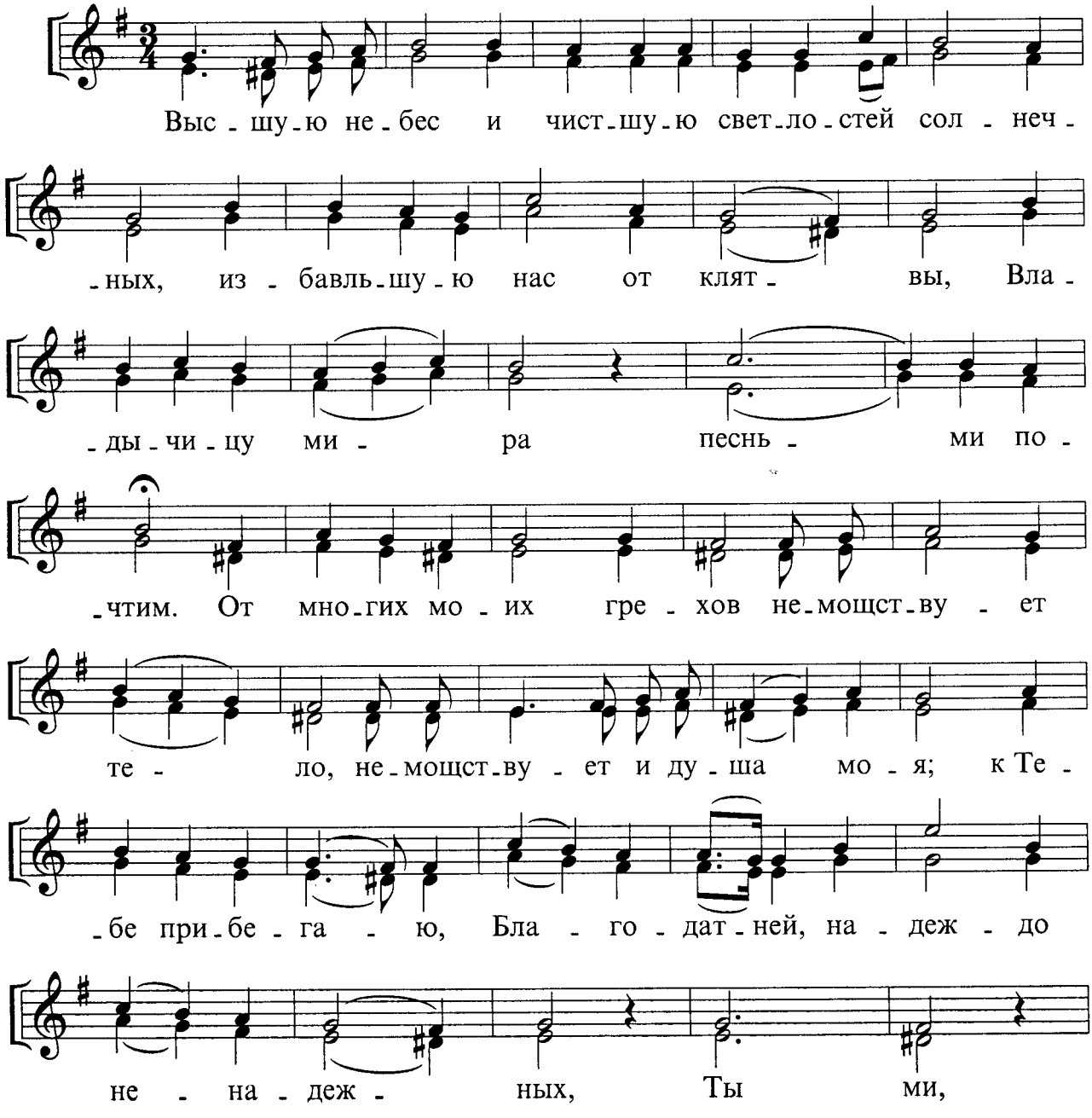

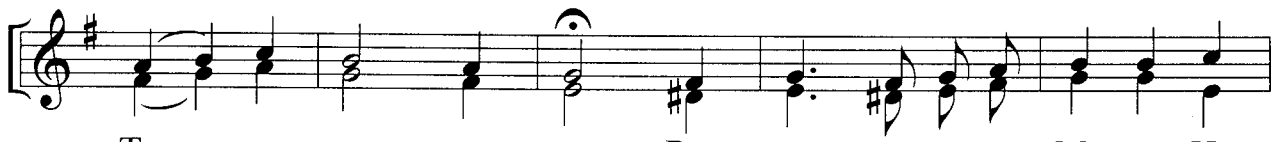
Ты ми по - мо - зи. Вла - ды - чи - це и Ма - ти Из -

- ба - ви - те - ля, при - и - ми мо - ле - ни - е не - до -

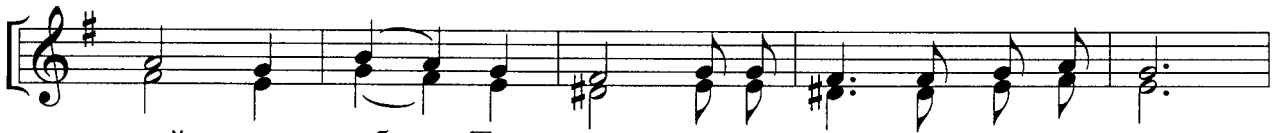
- стой - ных раб Тво - их, да хо - да - тай - ству - е - ши

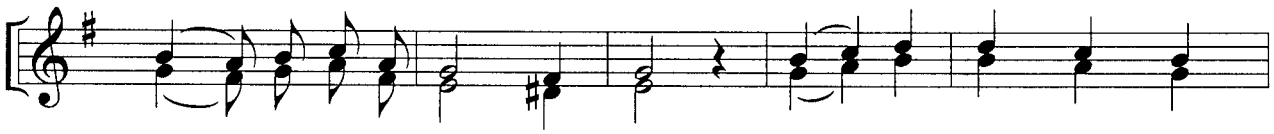
к Рожд - ше - му - ся от Те - бе; о, Вла - ды - чи - це

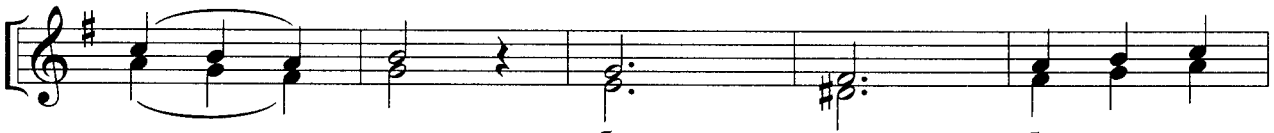
ми - ра, бу - ди, бу - ди хо -

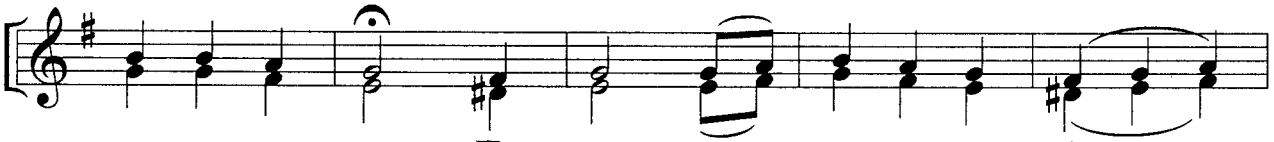
- да - та - и - ца. По - ем при - леж - но Те - бе

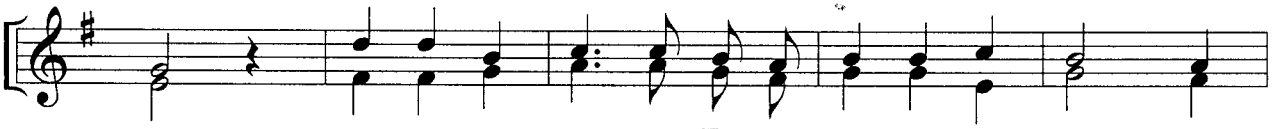
песнь ны - не, все - пе - той Бо - го - ро - ди - це, ра - дост -

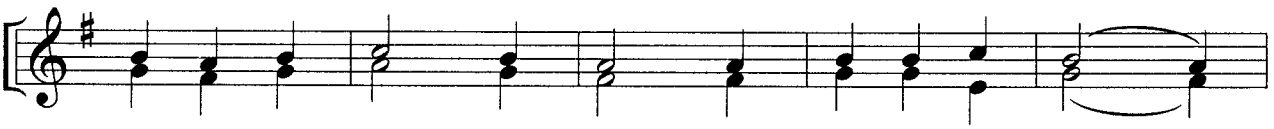
- но: со Пред - те - че - ю и все - ми свя - ты -

- ми мо - ли, Бо - го - ро - ди - це, е - же у -

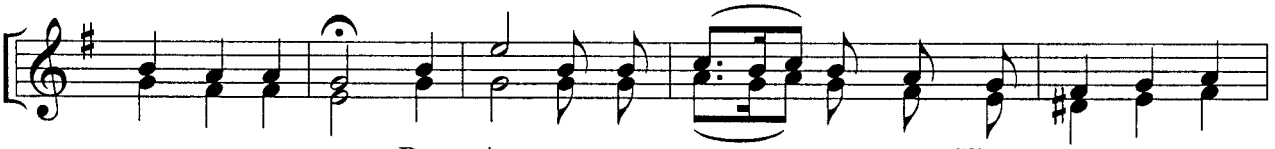
- щед - ри - ти ны. Вся Ан - ге - лов во - ин - ства, Пред - те - че Гос -

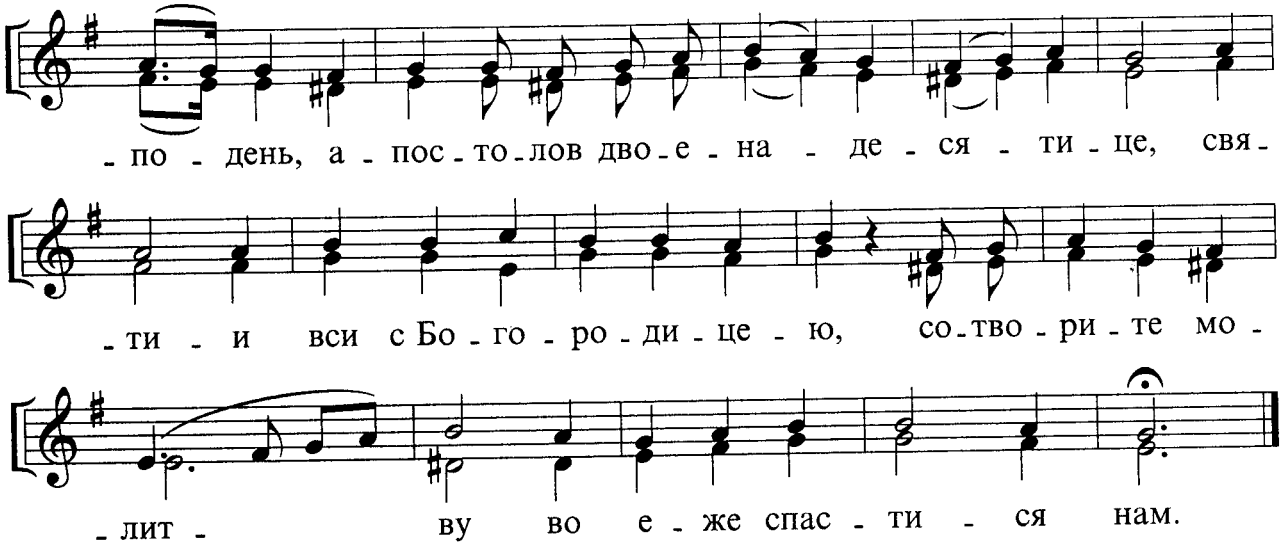

ОКОНЧАНИЕ ЛИТУРГИИ

Глас 2, Новгородский напев

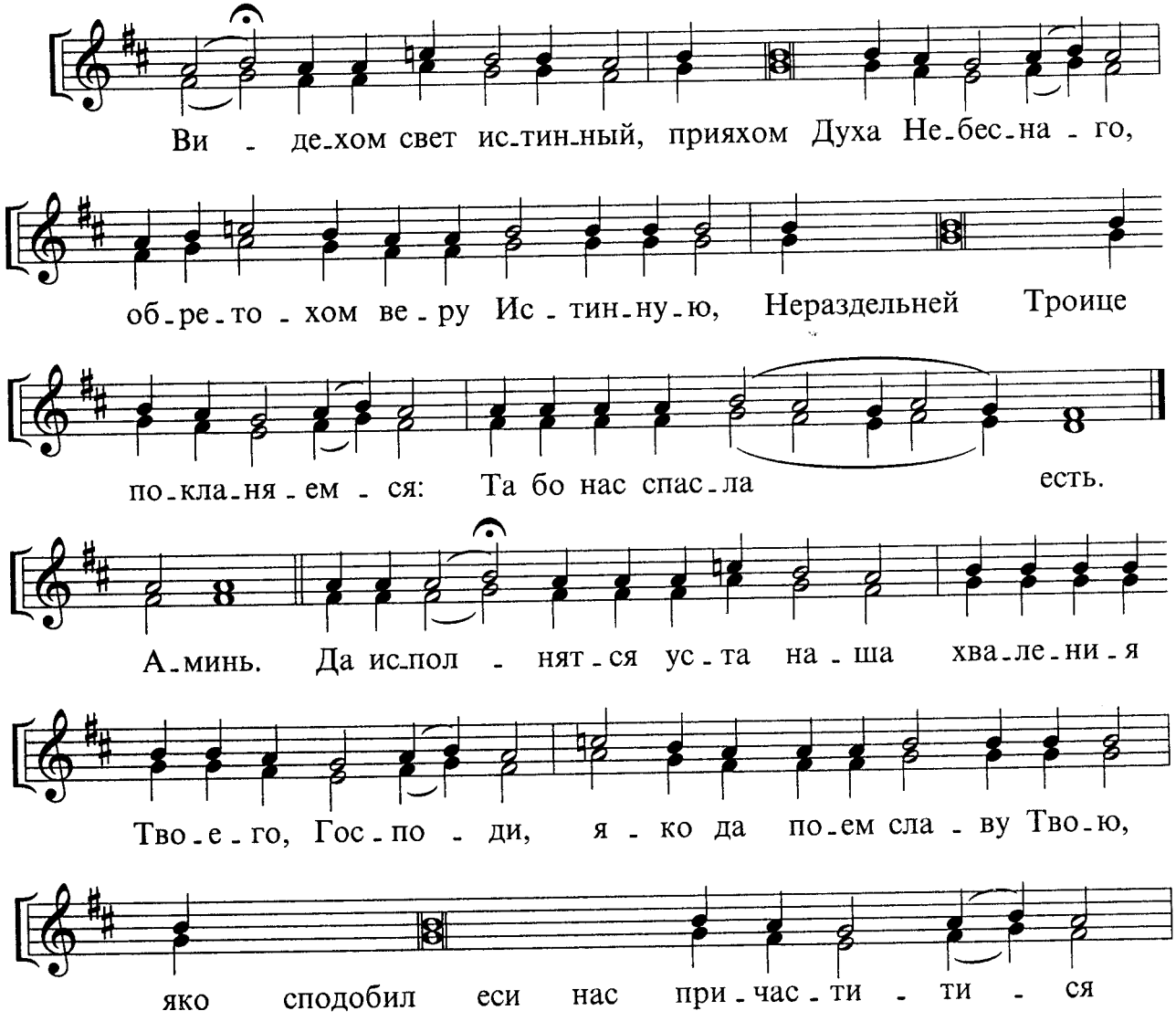

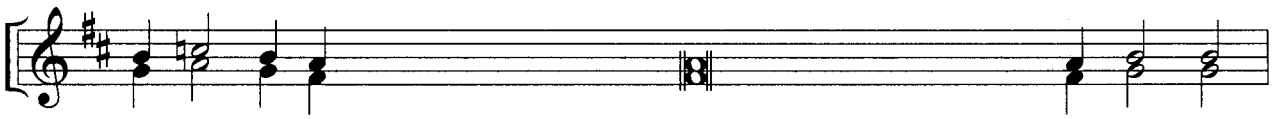

Святым Твоим Божественным, безсмертным и животворящим Тай_нам;

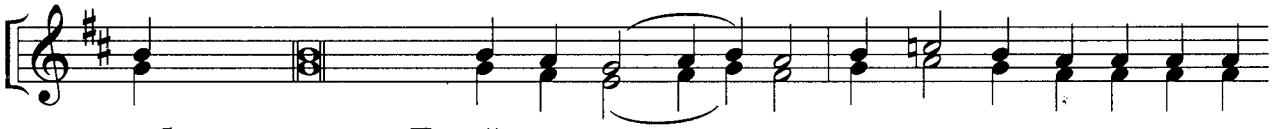

соблюди нас во Твоей свя_ты - ни, весь день по_у_ча_ти_ся

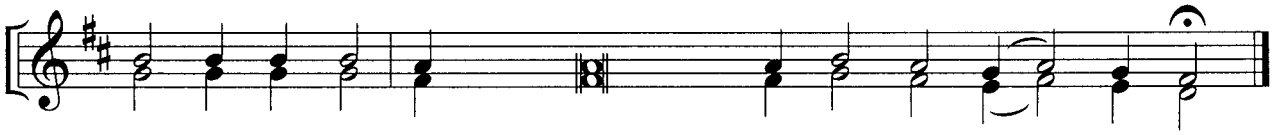

прав_де Тво_ей. Аллилуия, аллилуия, ал_ли_лу - и_я.

ОКОНЧАНИЕ ЛИТУРГИИ

П. Чайковский

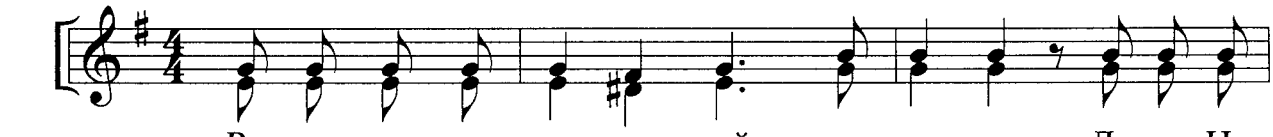

Ви_де_хом свет ис_тин_ный, при_я_хом Ду_ха Не_

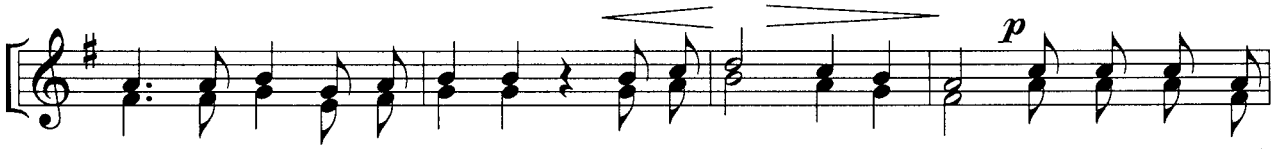

_бес_на_го, об_ре_то_хом ве_ру ис_тин_ну_ю, Не_раз_дель_ней

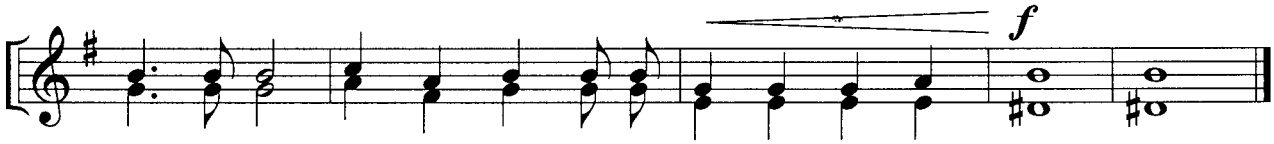

Тро_и_це по_кла_ня_ем_ся: Та бо нас спас_ла есть.

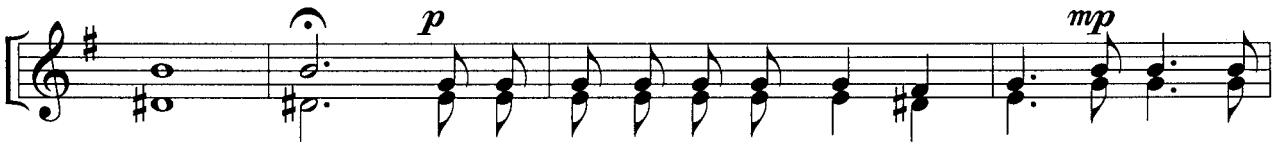

А_минь. Да ис_пол_нят_ся ус_та на_ша хва_ле_ни_

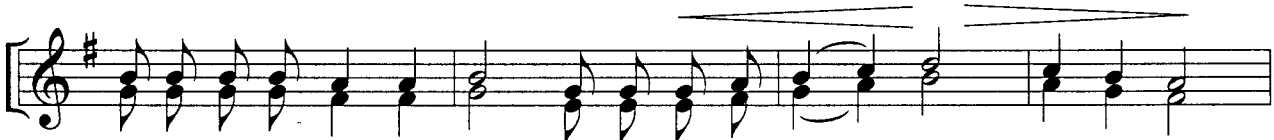

_я Тво_е_го, Гос_по_ди, я_ко да по_ем сла_ву Тво_ю,

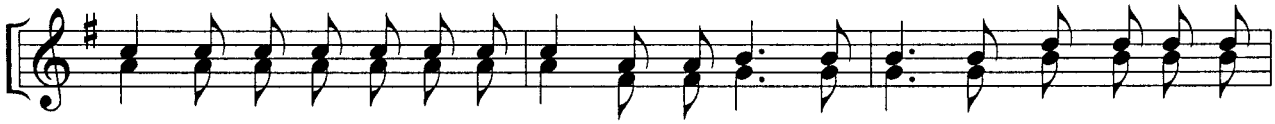

я_ко спо_до_бил е_си нас при_час_ти_ти_ся Свя_тым Твоим Бо_

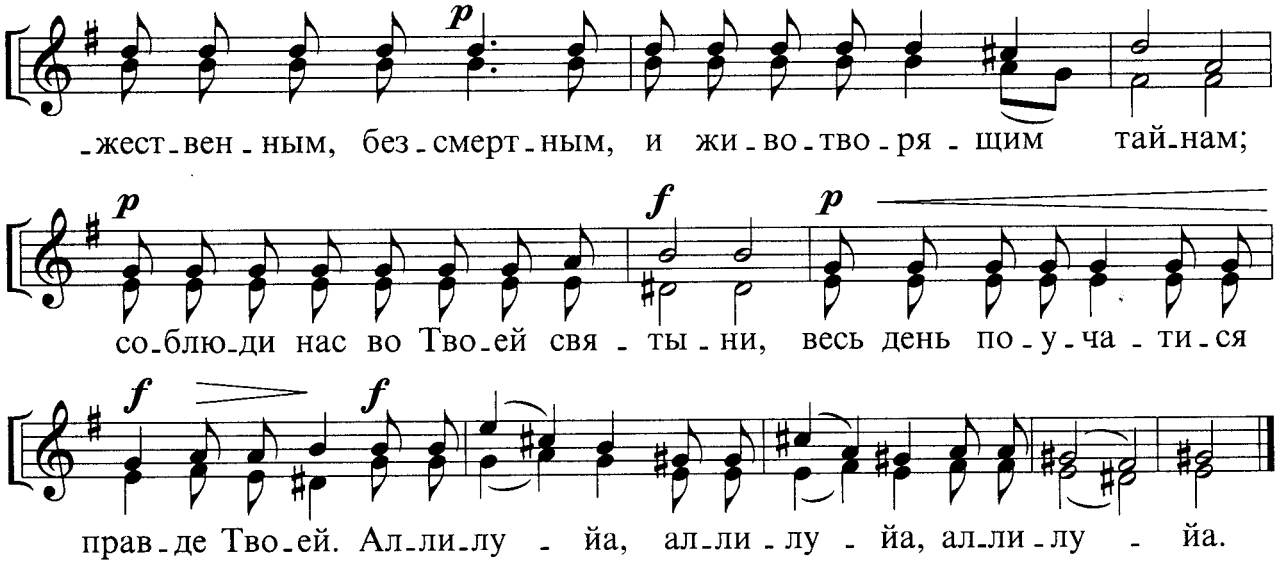

ТРОПАРЬ РОЖДЕСТВУ БОГОРОДИЦЫ

С. Дегтярев

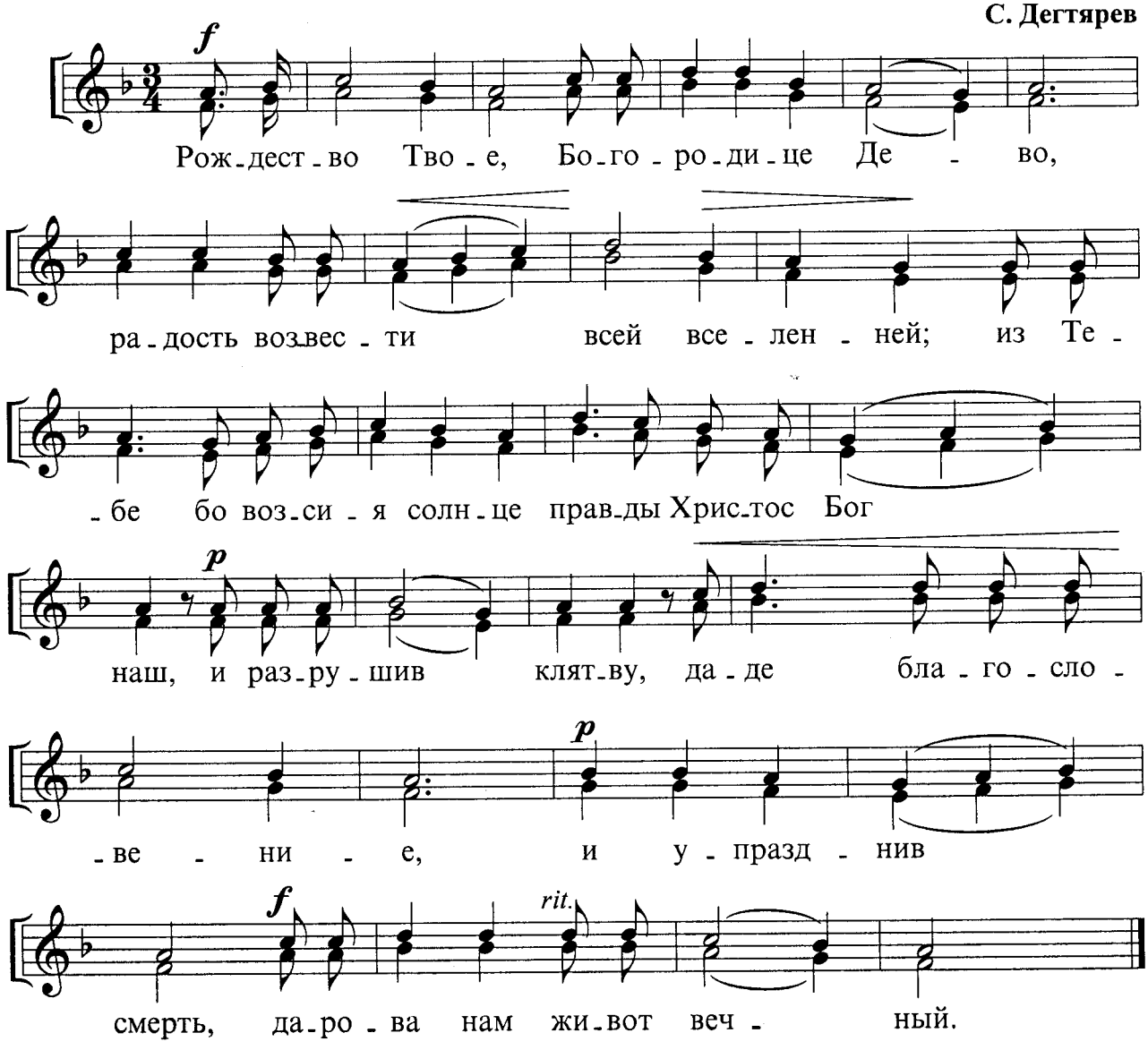

СВЕТИЛЕН ВОЗДВИЖЕНИЮ

А. Архангельский

Медленно

p *mf*

Крест хра - ни - тель все - я все - лен - ны - я, Крест хра -

- ни - тель все - я все - лен - ны - я, все -

- лен - ны - я, *mf* Крест кра - со - та Церк - ви,

p

Крест ца - рей дер - жа - ва, Крест

вер - ных, вер - ных у - тверж - де - ни - е, Крест ан - ге - лов,

ан - ге - лов сла - ва и де - мо - нов яз - ва.

Скорее

f

Крест хра - ни - тель все - я все - лен - ны - я, Крест

кра - со - та Церк - ви, Крест ца - рей дер - жа - ва,

Крест вер - ных у - тверж - де - ни - е,

Медленно

p

Крест ан - ге - лов сла - ва, и де - мо - нов яз - ва.

КОНДАК ПОКРОВУ ПРЕСВЯТОЙ БОГОРОДИЦЫ

По Д. Бортнянскому

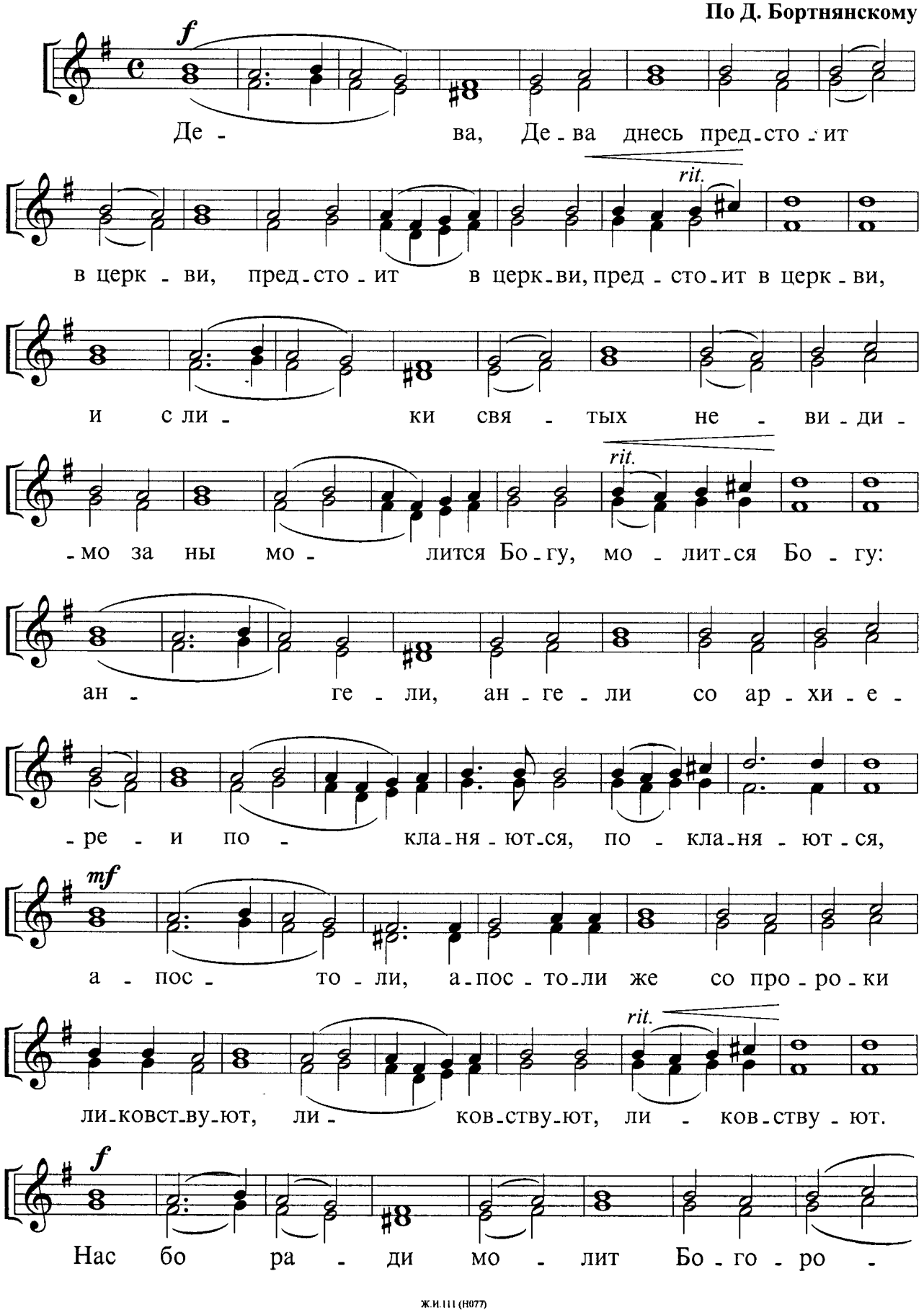

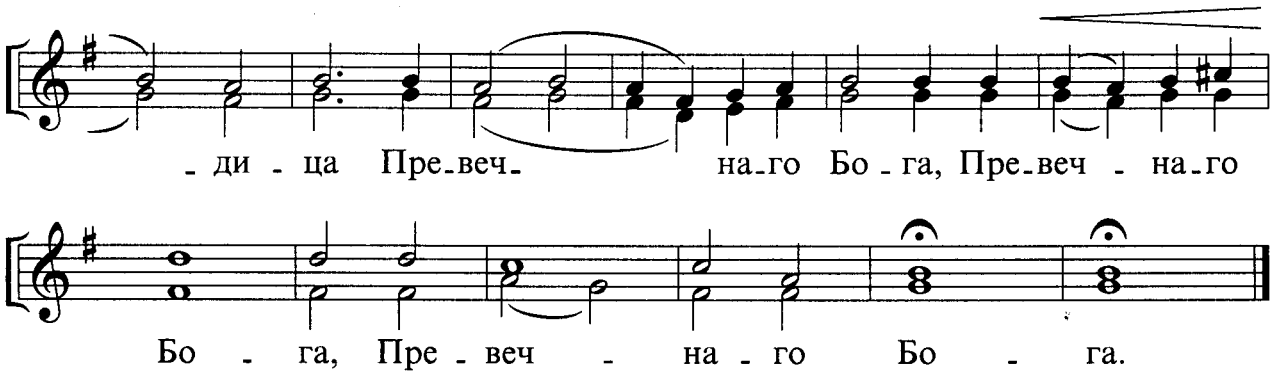

С НАМИ БОГ

С. Дегтярев

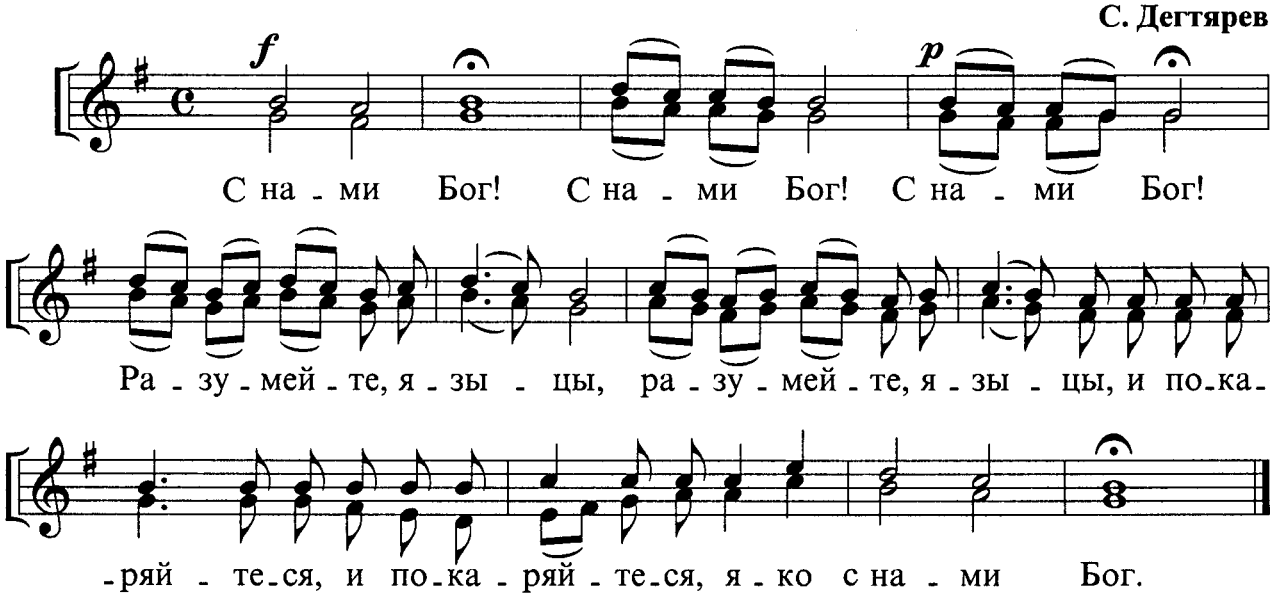

ТРОПАРЬ РОЖДЕСТВУ ХРИСТОВУ

С. Дегтярев

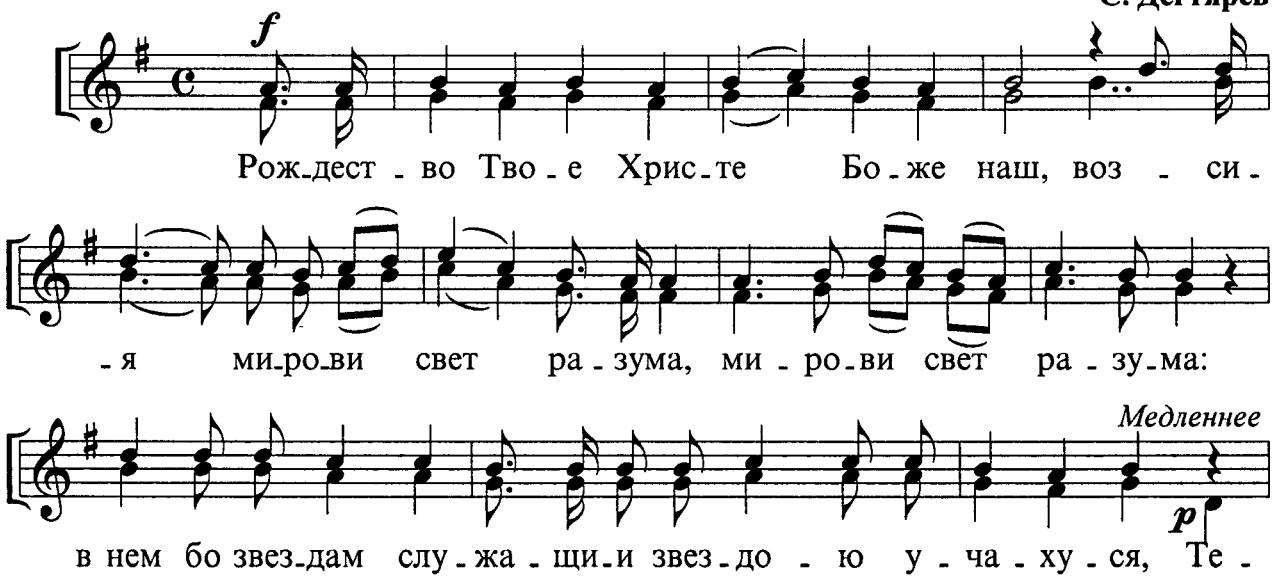

p Те - бе

- бе кла - ня - ти - ся Солн - цу прав - ды, Те - бе

a tempo

кла - ня - ти - ся Солн - цу прав - ды, и Те - бе ве - де - ти, и Те - бе

f

ве - де - ти с вы - со - ты вос - то - ка; Гос - по - ди,

p *rit.*

сла - ва Те - бе, сла - ва Те - бе, сла - ва Те - бе.

СВЕТИЛЕН РОЖДЕСТВУ ХРИСТОВУ

Неизвестный автор

pp

По - се - тил ны есть свы - ше Спас

наш, вос - ток вос - то - ков, и су - щи -

- и во тьме и се - ни об - ре - то - хом и - сти - ну,

p *f*

и бо от Де - вы ро - ди - ся Гос - подь.

КОНДАК РОЖДЕСТВУ ХРИСТОВУ

Д. Бортнянский

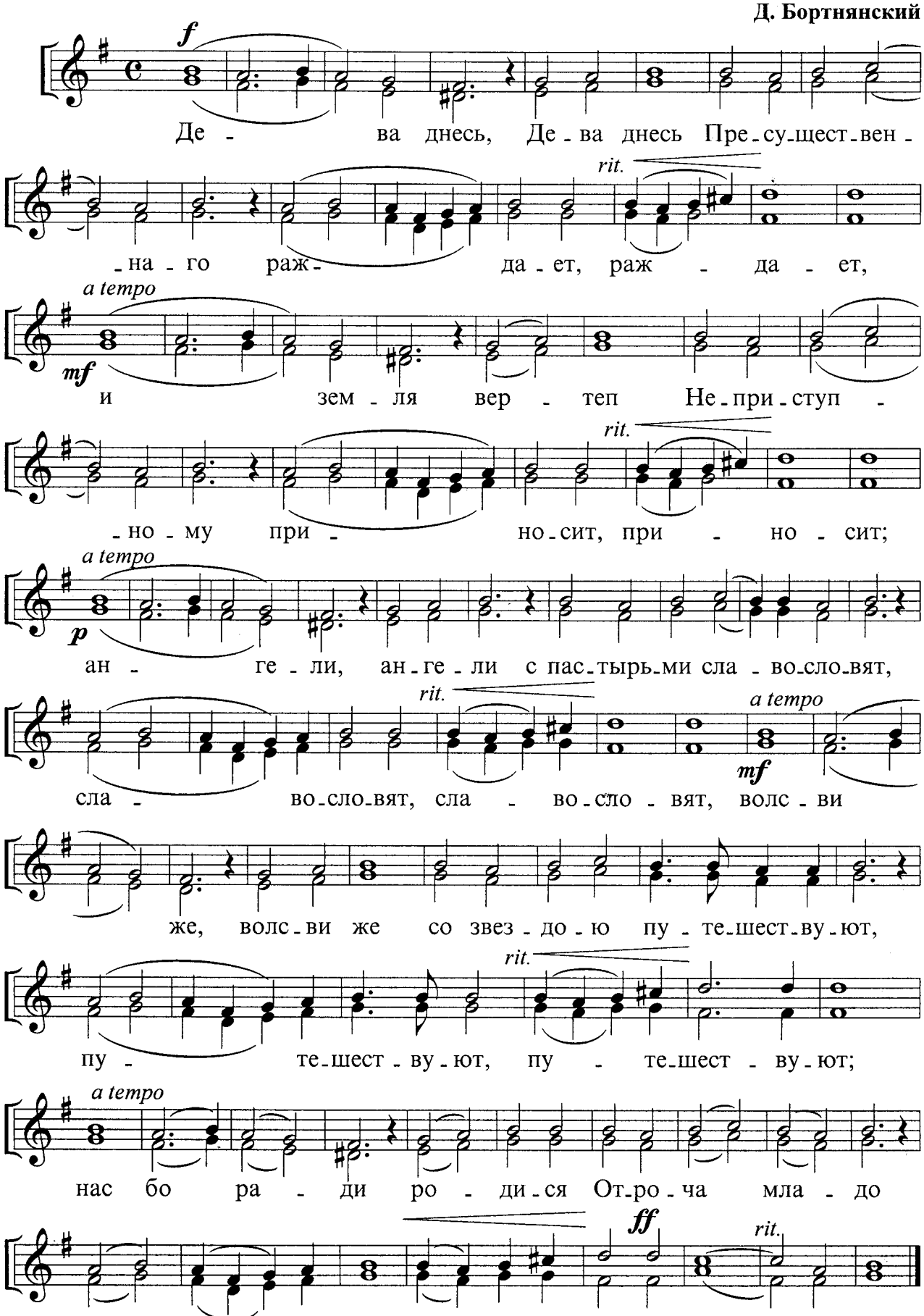

ГОСПОДЬ ПРОСВЕЩЕНИЕ МОЕ

А. Никольский

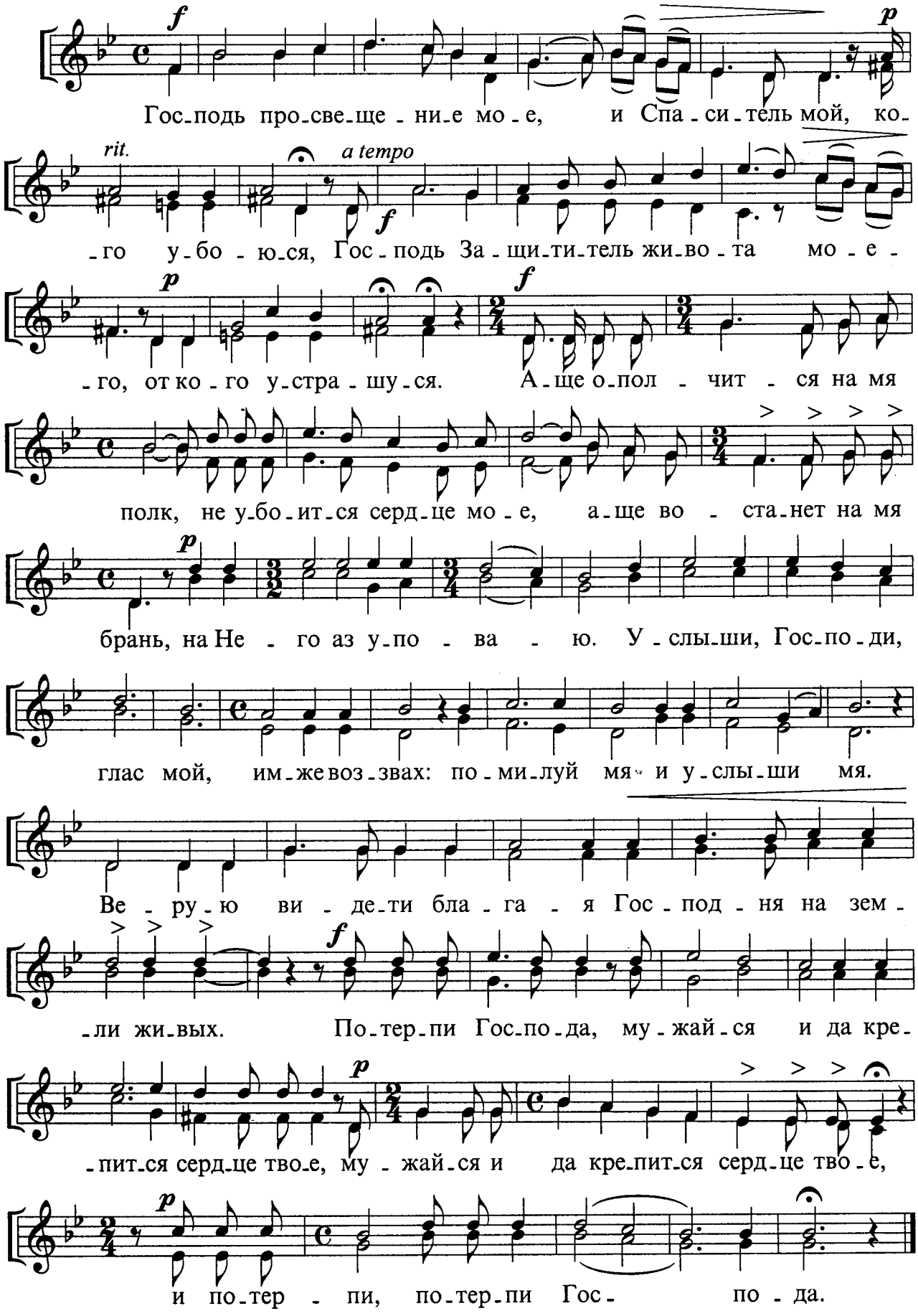

ВЗБРАННОЙ ВОЕВОДЕ

Глас 3, Болгарский распев

Взбранной Воеводе по-бе-ди-тель-на-я, я-ко из-бавль-
-ше-ся от злых, бла-го-дарст-венная восписуем Ти,
ра-би Тво-и, Бо-го-ро-ди-це, но я-ко имущая дер-
-жа-ву не-по-бе-ди-му-ю, от вся-ких нас бед сво-бо-
-ди, да зо-вем Ти: радуйся, Невесто Не-не-вест-на-я.

АРХАНГЕЛЬСКИЙ ГЛАС

Д. Бортнянский

Ар-хан-гель-ский глас
во-пи-ем Ти, Чис-та-я:
ра-дуй-ся, Бла-го-дат-на-
-я, Гос-подь, Гос-подь с То-бо-ю.

СТИХИРА НА ЛИТИИ В НЕДЕЛЮ ВАИЙ

А. Аллеманов

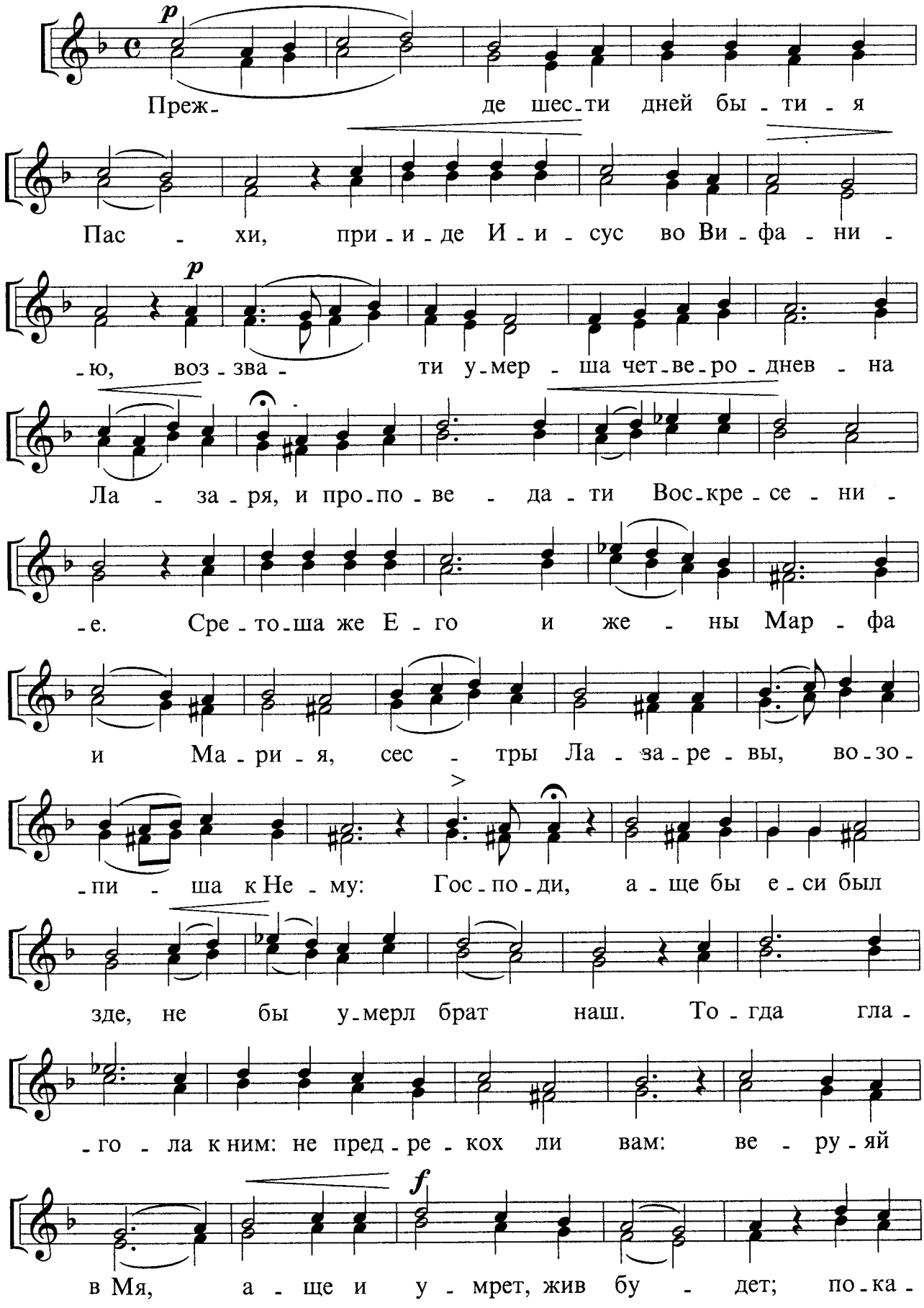

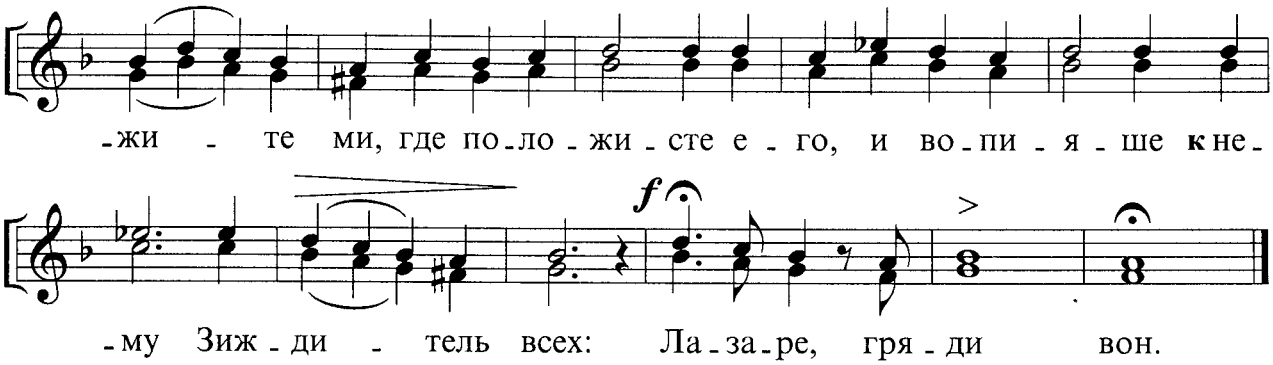

СТИХИРА ПО 50 ПСАЛМЕ В НЕДЕЛЮ ВАИЙ

Напев Зосимовой пустыни

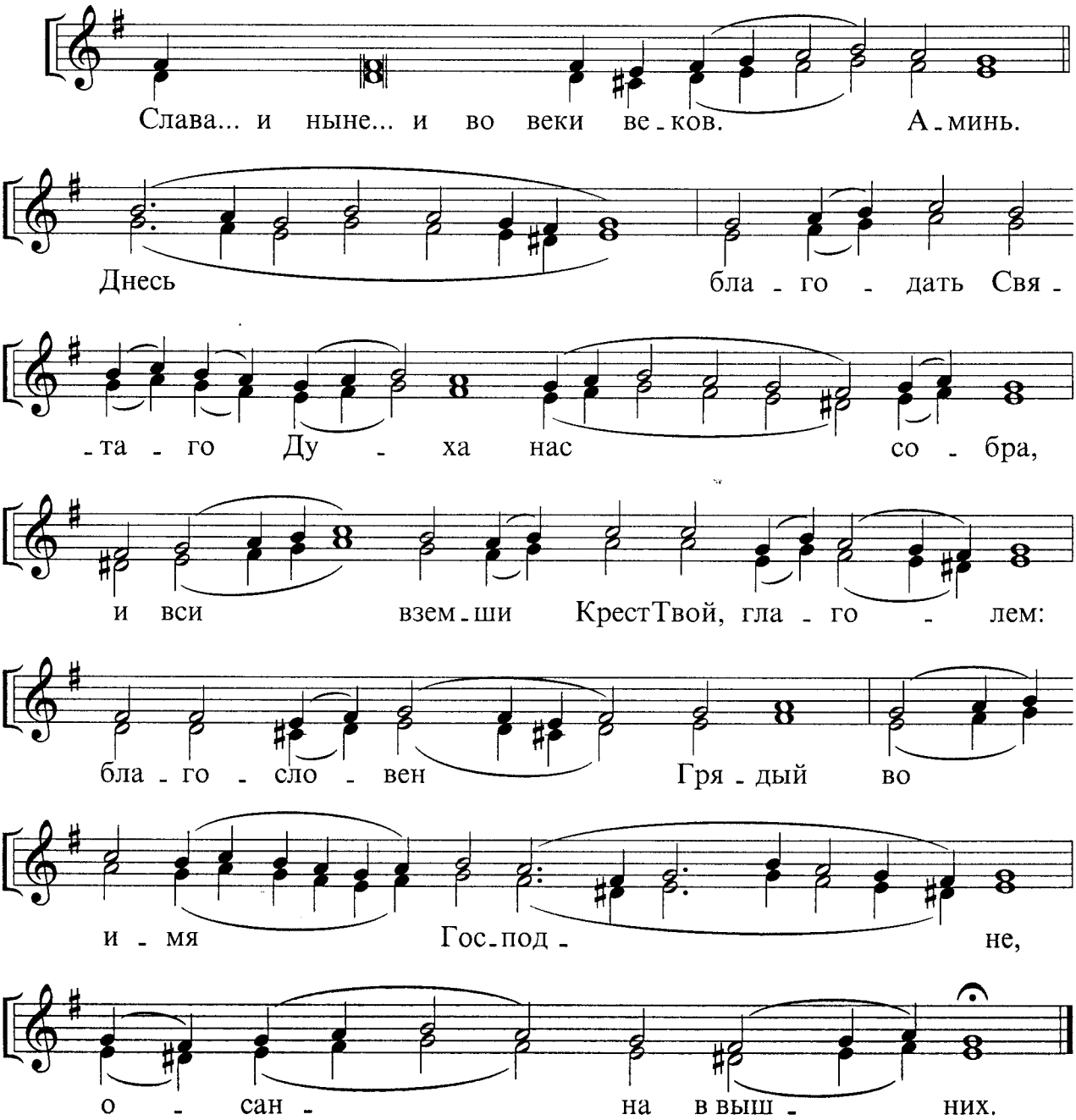

ЗАДОСТОЙНИК ПАСХИ

Д. Бортнянский

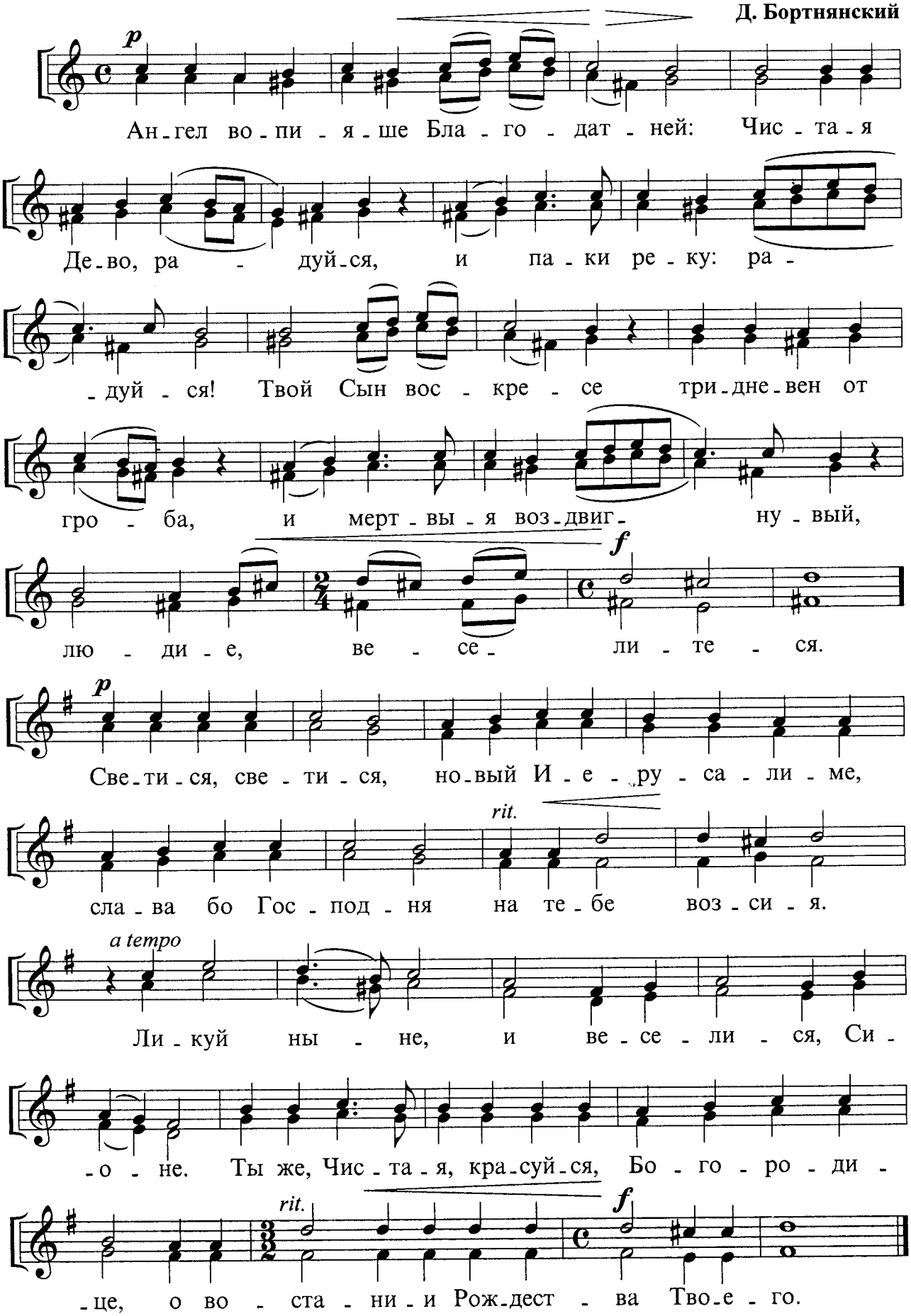

РАДУЙТЕСЯ, ЛЮДИЕ

Д. Сарти

f

Ра-дуй-те-ся, лю-ди-е, ра-дуй-те-ся, лю-ди-е, ра-дуй-те-ся,

лю-ди-е, и ве-се-ли-те-ся. Ан-гел се-дяй на ка-ме-ни

гроб-нем, ан-гел се-дяй на ка-ме-ни гроб-нем,

той бла-го-вес-ти рек, той бла-го-вес-ти рек, той бла-го-вес-

-ти рек: Хрис-тос вос-кре-се из мерт-вых, Хрис-

-тос вос-кре-се из мерт-вых, Спас ми-ра, Спас ми-ра,

Спас ми-ра. Ис-то-щи-вый а-до-во цар-

-ствие, ис-то-щи-вый а-до-во цар-ствие, и яв-ля-ет-ся а-

-пос-то-лом, и яв-ля-ет-ся а-пос-то-лом, ра-дость со-тво-ри

веч-ну-ю, ра-дость со-тво-ри веч-ну-ю.

ХРИСТОС ВОСКРЕСЕ

А. Астафьев

rit.

Хрис-тос а-нэсти эк-не-крон, фа-на-то фа-на-тон па-ти-сас,

кэ-тис эн-тис мни-ма си зо-ин ха-ри-са-мэ-нос.

Соло

p

Хрис-тус рэ-зу-рэк-сит э мор-ту-ис, мор-тэ

f *Все*

мор-тэм каль-ка-вит, эт эн-ти-бус ин сэ-

-пуль-хрис ви-там до-на-вит. Хрис-тос вос-кре-се из

Соло

мерт-вых, смер-ти-ю смерть по-прав, смер-ти-ю смерть по-

Все

rit.

прав, и су-щим во гро-бех жи-вот да-ро-вав.

ХРИСТОС ВОСКРЕСЕ

Архимандрит Феофан

Хрис-тос вос-кре-се из мерт-вых, смер-ти-ю смерть по-

Трижды

-прав, и су-щим во гро-бех жи-вот да-ро-вав.

ХРИСТОС ВОСКРЕСЕ

Неизвестный автор

Христос воскресе из мерт - вых, смер-ти-ю смерть поправ,

смер - ти-ю смерть по-прав и су - щим во гро-бех жи-вот да-ро - вав.

rit. *Трижды*

СЕЙ ДЕНЬ, ЕГОЖЕ СОТВОРИ ГОСПОДЬ

Д. Бортнянский

ff

Сей день, е - го - же со-тво - ри Гос-подь, воз-ра - ду-ем-

воз-ра-ду-ем-

-ся и воз - ве-се-лим - ся в онь, воз - ра - ду-ем - ся и воз - ве-се-

-лим - ся в онь, сей день, е - го - же со - тво - ри Гос -

воз-ра - ду - ем - ся,

-подь во-зра - ду-ем - ся, и воз - ве - се - лим - ся

p

воз - ра - ду-ем - ся,

в онь, воз-ра - ду-ем - ся, и воз - ве-се-

f

-лим - ся в онь. Вос - клик - нем Бо- гу Спа - си - телю, Спа -

p

-си - те - лю на - ше - му, и воз - вес - тим сла -

воз - вес - тим,
-ву Е - го, и воз - вес - тим, воз - вес - тим, воз - вес -
и воз - вес - тим сла - ву
-тим сла - ву Е - го, сла - ву Е -
-го в род и род, в род и род,
f
сла - ву Е - го в род и род.

ТРОПАРЬ ВОЗНЕСЕНИЮ

С. Дегтярев

f
Воз - несл - ся е - си во сла - ве, Хрис - те Бо - же наш,
ра - дость со - тво - ри - вый у - че - ни - ком о - бе - то -
p
-ва - ни - ем Свя - та - го Ду - ха, из - ве -
-щен - ным им быв - шим бла - го - сло - ве - ни - ем,
f
я - ко Ты е - си Сын Бо - жий, Из - ба - ви - тель ми - ра.

КОНДАК ПЯТИДЕСЯТНИЦЫ

С. Дегтярев

f

Ег - да сниз - шед я - зы - ки сли - я, раз - де - ля - ше я -

- зы - ки Выш - ний, ег - да же ог - нен - ны - я я -

- зы - ки раз - да - я - ше, в со - е - ди - не - ни - е вся при -

- зва, и со - глас - но сла - вим Все - свя - та - го Ду - ха.

СВЕТИЛЕН ПЯТИДЕСЯТНИЦЫ

Грибович

f *p* *rit.* *p*

Свет О - тец, Свет Сло - во, Свет и Свя - тый Дух,

и - же во я - зы - цех ог - нен - ных а - пос - то - лом по -

- сла - ся, и тем весь мир про - све - ща - ет - ся

Тро - и - цу по - чи - та - ти Свя - ту - ю.

СОДЕРЖАНИЕ

Великая ектения *иеромонах Нафанаил* 3

Великая ектения *С. Смоленский* 3

Великая ектения *Б. Ледковский* 4

Благослови, душе моя, Господа *А. Львов* 4

Благослови, душе моя, Господа *неизвестный автор* 5

Малая ектения *неизвестный автор* 5

Благослови, душе моя, Господа *М. Ипполитов-Иванов* 6

Хвали, душе моя, Господа *архиепископ Никанор* 7

Хвали, душе моя, Господа *П. Чайковский* 8

Единородный Сыне *Болгарский распев* 9

Единородный Сыне *Лаврский напев* 10

Единородный Сыне *неизвестный автор* 11

Во Царствии Твоем *Московское* 12

Во Царствии Твоем *П. Чайковский* 13

Во Царствии Твоем *на напев "Величит душа моя Господа"* 14

Трисвятое *П. Чайковский* 16

Трисвятое *Знаменный распев* 16

Трисвятое *Н. Голованов* 17

Аллилуарий *П. Чайковский* 17

Аллилуарий *П. Чесноков (из Литургии)* 17

Аллилуарий *Киевский распев* 17

Сугубая ектения *С. Смоленский* 18

Сугубая ектения *П. Чайковский* 18

Херувимская песнь *Симоново-Стрелецкая* 19

Херувимская песнь *неизвестный автор* 20

Херувимская песнь *архиепископ Ионафан (Елецких)* 21

Милость мира *Сербское* 23

Милость мира *Афонское* 24

Милость мира *иеромонах Виктор* 25

Достойно есть *Д. Бортнянский* 27

Достойно есть *протоиерей П. Турчанинов* 28

Достойно есть *Киевское* 28

Хвалите Господа с небес *Г. Ломакин* 29

В память вечную *Г. Ломакин* 30

Пречистому Твоему образу *неизвестный автор* 30

Под Твою милость *иеромонах Виктор* 31

К Богородице прилежно *Знаменный распев, гарм. Г. Соловьева* 32

Не умолчим никогда, Богородице *Знаменный распев* 33

Моление теплое *неизвестный автор* 33

Агни Парфене *Нектарий Эгинский* 34

Милосердия двери *иеромонах Виктор* 35

Высшую небес *А. Архангельский* 36

Окончание Литургии *глас 2, Новгородский напев* 38

Окончание Литургии *П. Чайковский* 39

Тропарь Рождеству Богородицы *С. Дегтярев* 40

Светилен Воздвижению *А. Архангельский* 41

Кондак Покрову Пресвятой Богородицы *по Д. Бортнянскому* 42

С нами Бог *С. Дегтярев* 43

Тропарь Рождеству Христову *С. Дегтярев* 43

Светилен Рождеству Христову *неизвестный автор* 44

Кондак Рождеству Христову *Д. Бортнянский* 45

Господь просвещение мое *А. Никольский* 46

Взбранное Воеводе *глас 3, Болгарский распев* 47

Архангельский глас *Д. Бортнянский* 47

Стихира на литии в Неделю ваий *А. Аллеманов* 48

Стихира по 50 псалме в Неделю ваий *напев Зосимовой пустыни* 49

Задостойник Пасхи *Д. Бортнянский* 50

Радуйтеся, людие *Д. Сарти* 51

Христос воскресе *А. Астафьев* 52

Христос воскресе *архимандрит Феофан* 52

Христос воскресе *неизвестный автор* 53

Сей день, егоже сотвори Господь *Д. Бортнянский* 53

Тропарь Вознесению *С. Дегтярев* 54

Кондак Пятидесятницы *С. Дегтярев* 55

Светилен Пятидесятницы *Грибович* 55